

Monitoraggio Au.Mi.Re.

Istituto Comprensivo “Coldigioco”

Confronto dei dati inseriti nella Mappa della qualità con le medie regionali e provinciali della Rete Au.Mi.Re.

Anno scolastico 2018/19

Che cos'è la Rete Au.Mi.Re?

Dall'anno scolastico 2007/2008 l'Istituto Comprensivo "Coldigioco" fa parte della rete di scuole Au.Mi.Re. (Autovalutazione, Miglioramento e Rendicontazione Marche). Le scuole che vi aderiscono effettuano ogni anno il monitoraggio (misurazione con dati numerici o percentuali) dei *fattori di qualità di una buona scuola*.

Nello scorso ottobre sono stati monitorati i **dati relativi all'anno scolastico 2018/19**.

La "Mappa della qualità"

Nella pagina seguente è riportata la "*Mappa della qualità della Rete Au.Mi.Re.*" relativa all'anno scolastico 2018/19, con tutti i fattori di qualità suddivisi in 4 categorie (contesto, risorse, processi, esiti).

Per ogni fattore sono stati individuati degli indicatori numerici che aiutano a capire dove si trova un istituto rispetto agli altri della rete.

Perché fare il monitoraggio?

L'obiettivo è quello di avere uno strumento che, insieme al RAV (Rapporto di Auto-Valutazione) ci permetta di conoscere, nella maniera più oggettiva possibile, i nostri punti di forza e di debolezza: esserne consapevoli ci consentirà di avviare dei progetti di miglioramento mirati alle necessità del nostro istituto.

AU.MI MAPPA DELLA QUALITÀ

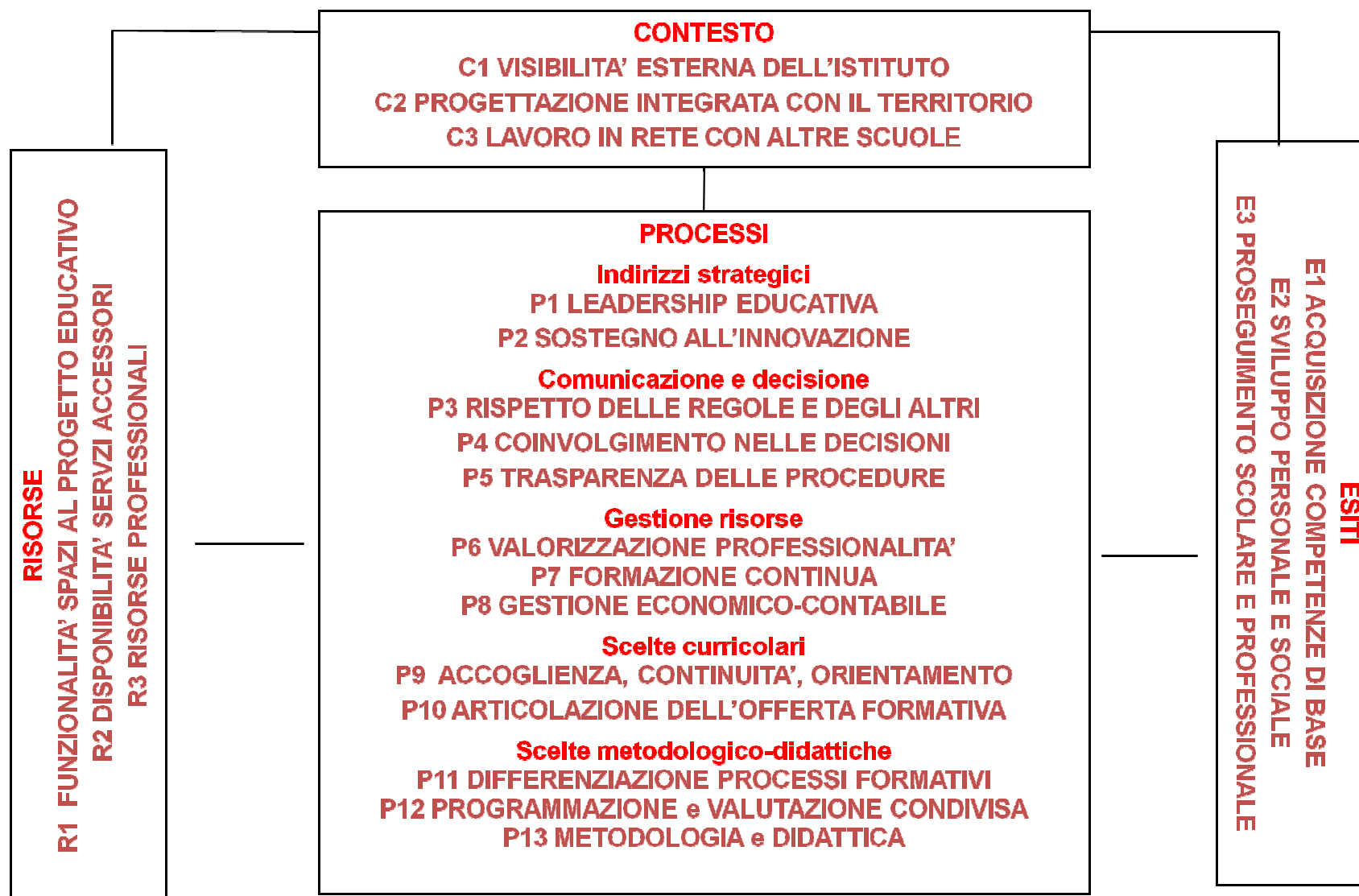

Analisi dettagliata degli indicatori

Nelle pagine seguenti sono riportati i valori del nostro istituto relativi a tutti gli indicatori e le medie regionali per ognuno di essi.

I grafici come quello riportato sotto indicano l'andamento storico del nostro istituto per quell'indicatore. Non tutti gli indicatori hanno questo grafico perché alcuni sono stati introdotti o modificati quest'anno.

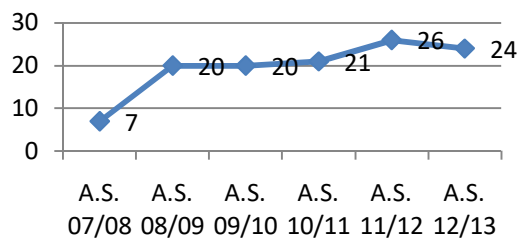

I grafici a colonna indicano la situazione di tutti gli istituti della rete Au.Mi.Re. riguardo a quell'indicatore.

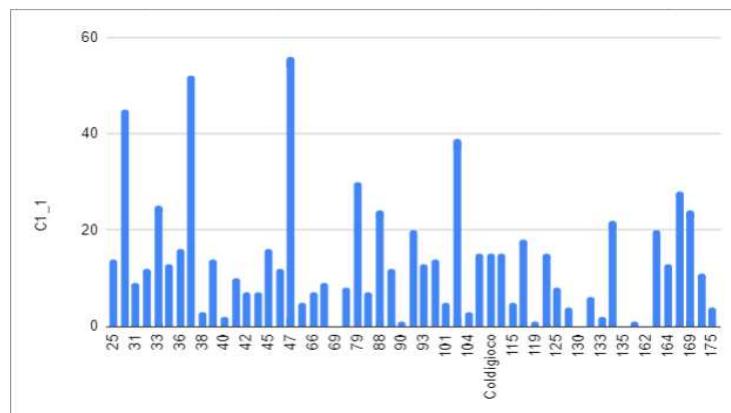

Il nostro Istituto è indicato dalla voce "Coldigioco".

Contesto

C 1 - Visibilità esterna dell'istituto

C1.1 N. totale di iniziative rivolte all'esterno, proposte da soggetti esterni.

Valore Istituto	15
Media Regionale	14,17

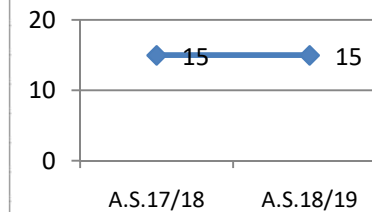
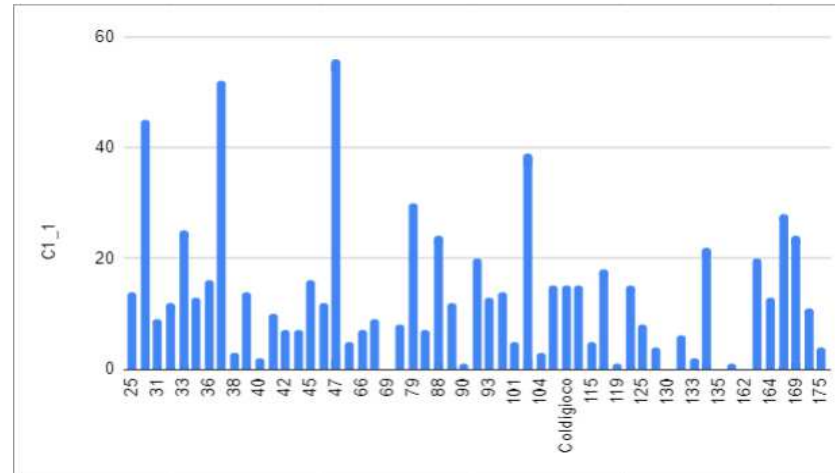

C1.2 N. manifestazioni rivolte all'esterno (convegni , meeting, mostre, manifestazioni teatrali, concerti, attività sportive, workshop, iniziative di comunicazione e pubblicità) organizzate dall'Istituto scolastico.

Valore Istituto	16
Media Regionale	27,58

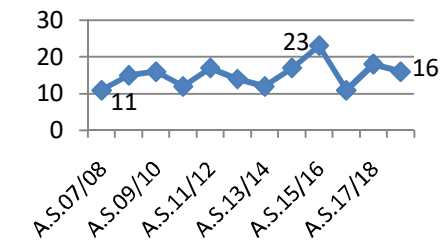
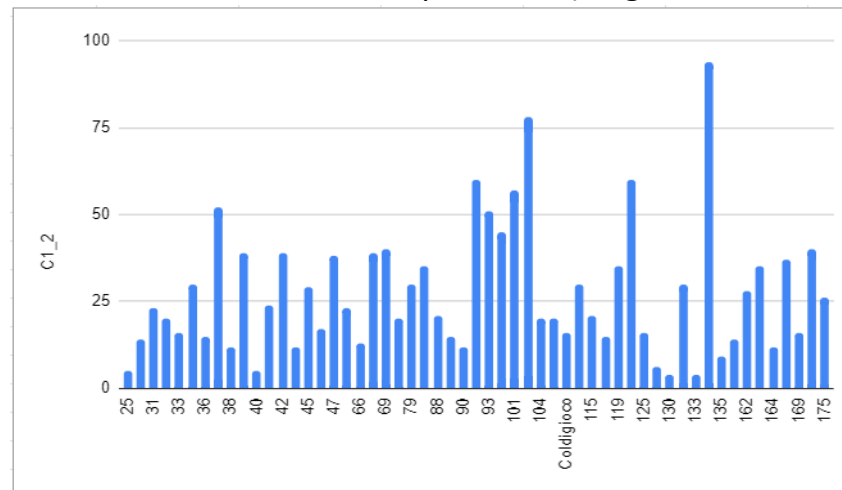

C 2 - Progettazione integrata con il territorio

C2.1 N. partner con cui la scuola ha stipulato convenzioni per progetti formalizzati con atto dirigenziale ed inseriti nel POF e nel Programma annuale.

Valore Istituto	6
Media Regionale	10,42

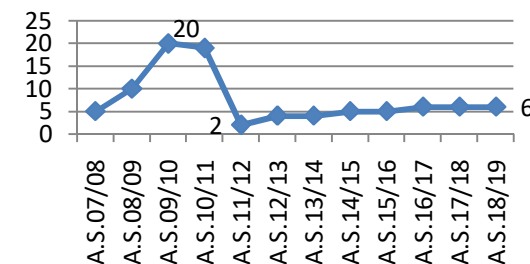
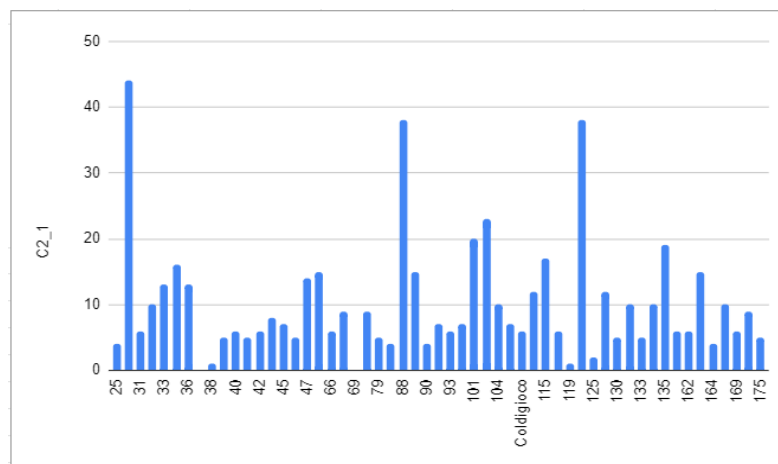

C2.2 N. di progettualità integrate col territorio, formalizzate ed inserite nel POF , firmati con soggetti privati e pubblici (in base a convenzione, protocollo d'intesa, accordo integrato con il territorio..)

Valore Istituto	6
Media Regionale	15,06

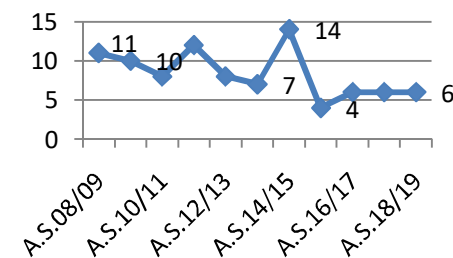
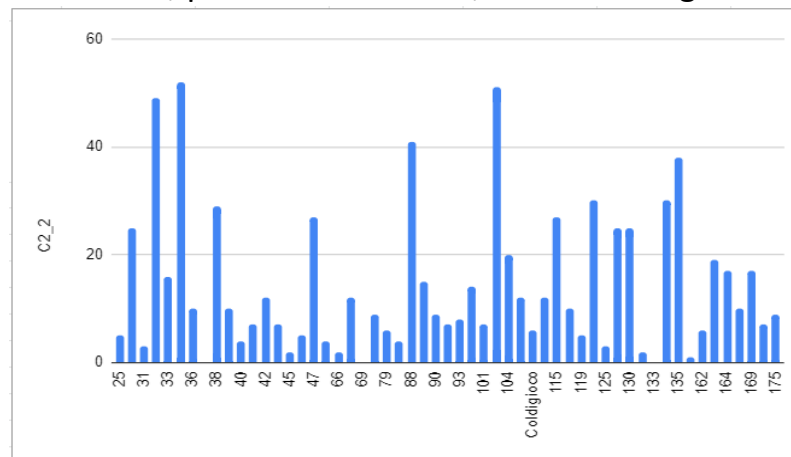

C 3 - Lavoro in rete con altre scuole

C3.1 N. accordi di rete con altre istituzioni scolastiche del territorio di appartenenza, del territorio nazionale ed internazionale.

Valore Istituto	6
Media Regionale	6,09

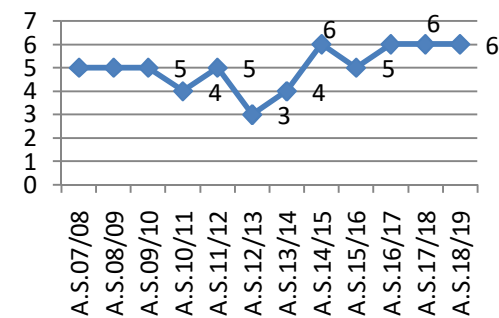
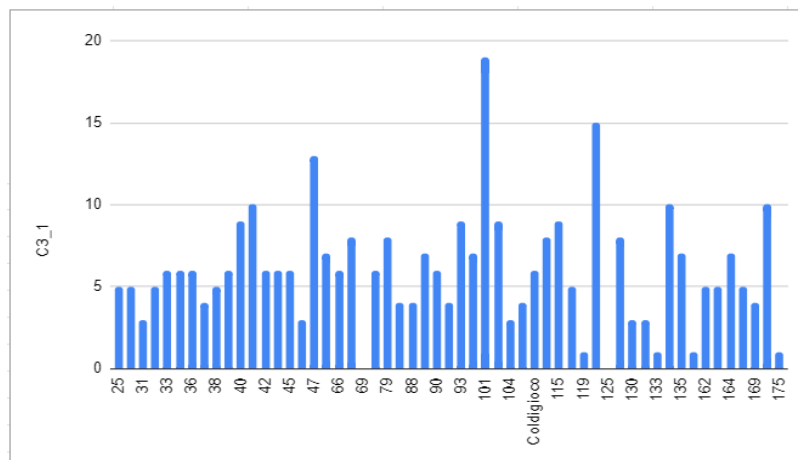

Risorse

R 1 - Funzionalità spazi al progetto educativo

R1.1 Rapporto tra numero di postazioni informatiche (considerare anche le LIM) e numero studenti.

Valore Istituto	0,1
Media Regionale	0,14

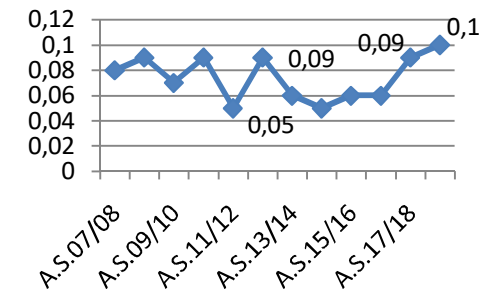
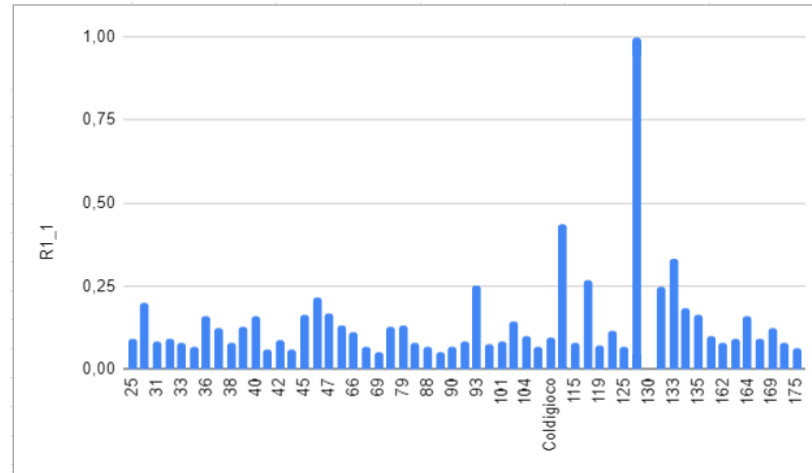

R1.2 Rapporto tra N. libri (su supporto cartaceo e/o informatico) della Biblioteca e N. studenti.

Valore Istituto	11,2
Media Regionale	4,75

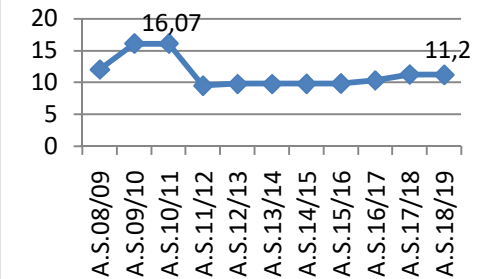
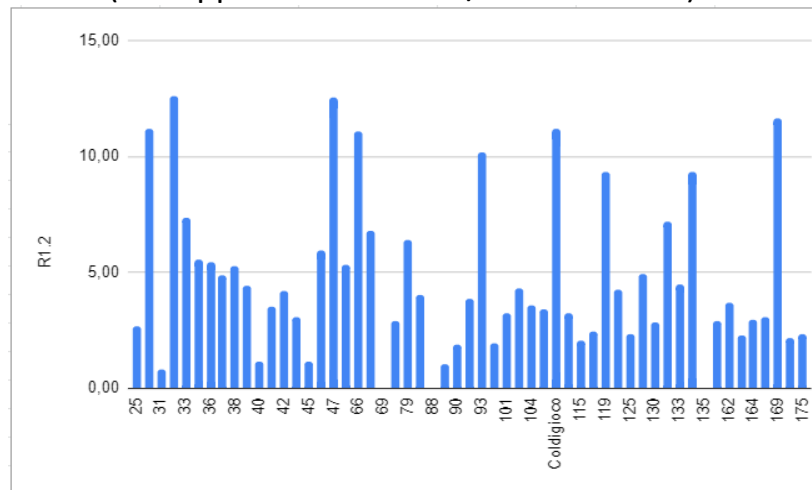

R1.3 Rapporto tra N. spazi attrezzati, all'interno e all'esterno dell'Istituto, per attività didattiche e N. aule.

Valore Istituto	0,67
Media Regionale	0,65

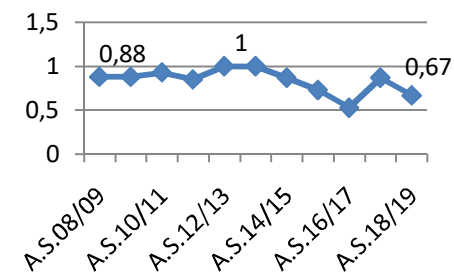
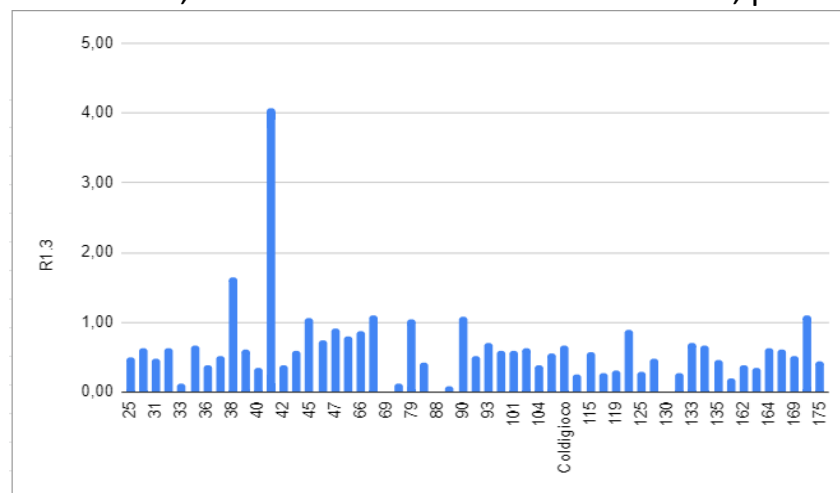

R 2 - Disponibilità servizi accessori

R2.1 N. dei servizi accessori (non didattici) offerti dalla Scuola.

Valore Istituto	6
Media Regionale	8,93

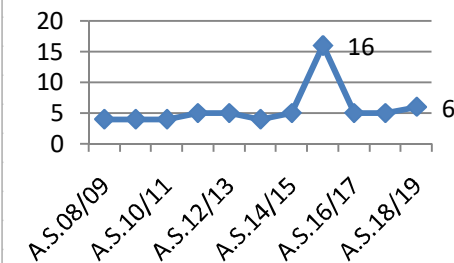
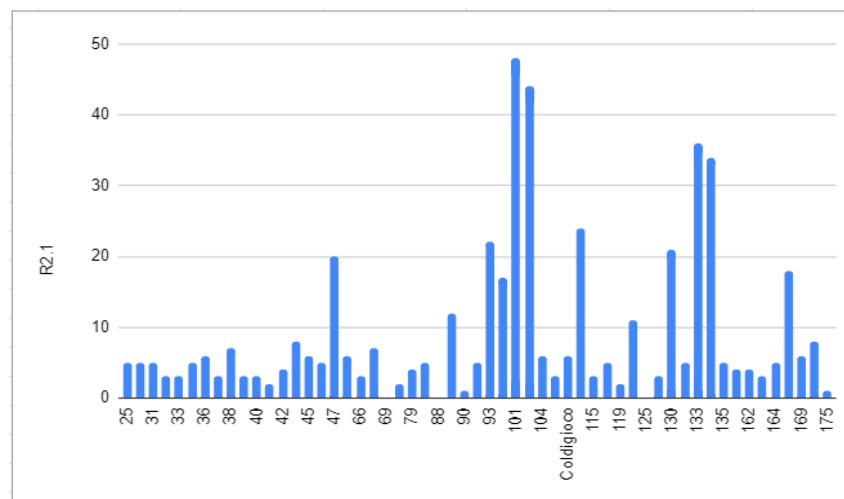

R2.2 N. medio ore settimanali di apertura della scuola a disposizione degli studenti e/o dei genitori.

Valore Istituto	52,34
Media Regionale	16,05

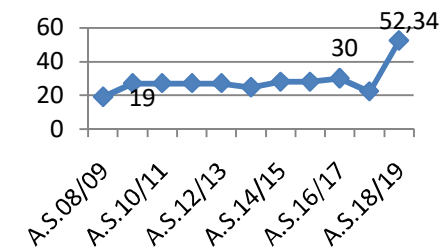
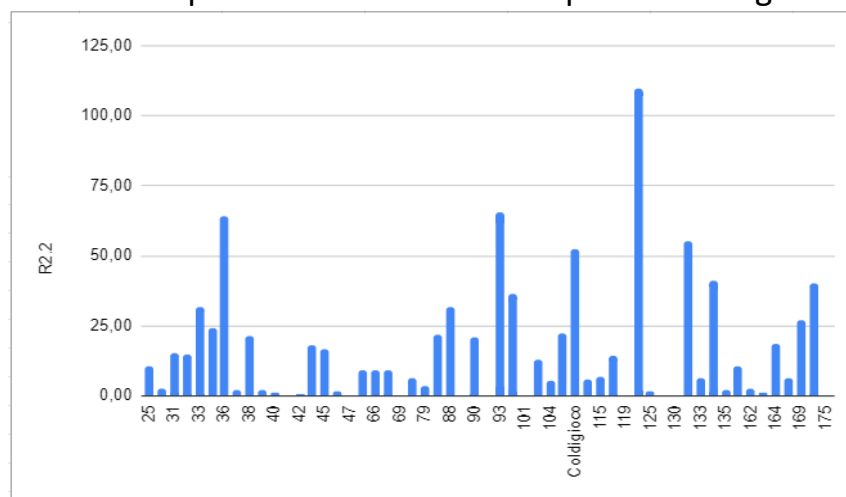

R 3 - Risorse professionali

R3.2 N. medio di anni di permanenza dei docenti nell'Istituto scolastico.

Valore Istituto	9,46
Media Regionale	8,17

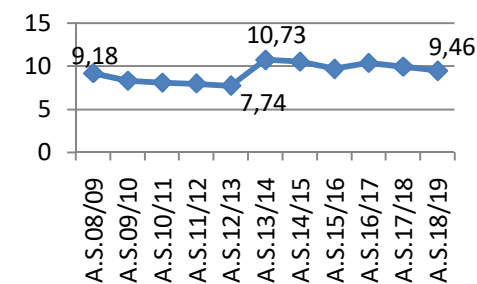
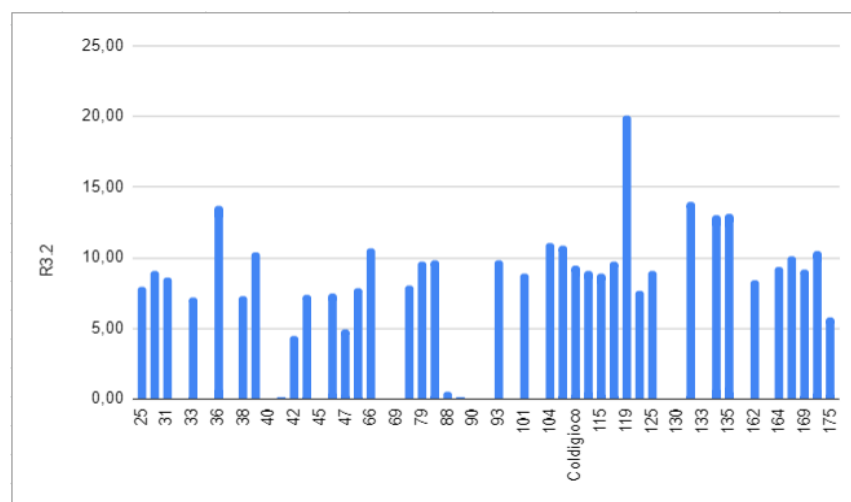

R3.3 % docenti che hanno frequentato almeno un corso di formazione nell'ultimo biennio.

Valore Istituto	97,44
Media Regionale	96,02

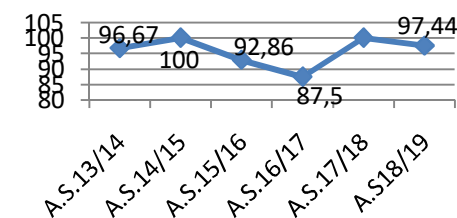
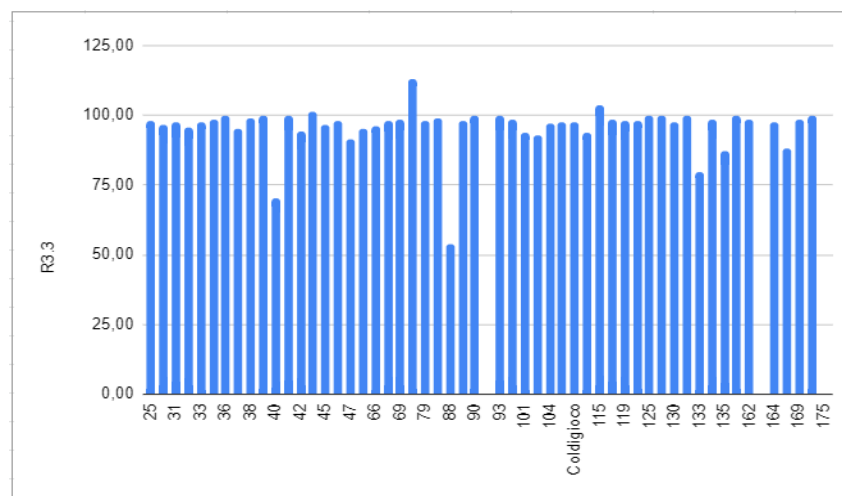

R3.4 % docenti che hanno frequentato corsi di formazione sull'uso delle nuove tecnologie e sull'innovazione metodologico-didattica, negli ultimi due anni (Lim, registro elettronico, didattica per competenze, didattica laboratoriale, curricolo verticale, BES, ...).

Valore Istituto	79,49
Media Regionale	86,79

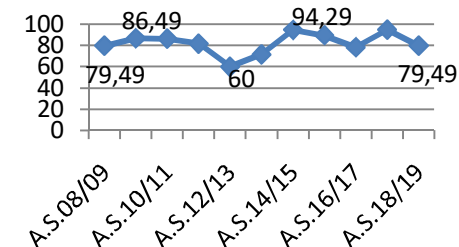
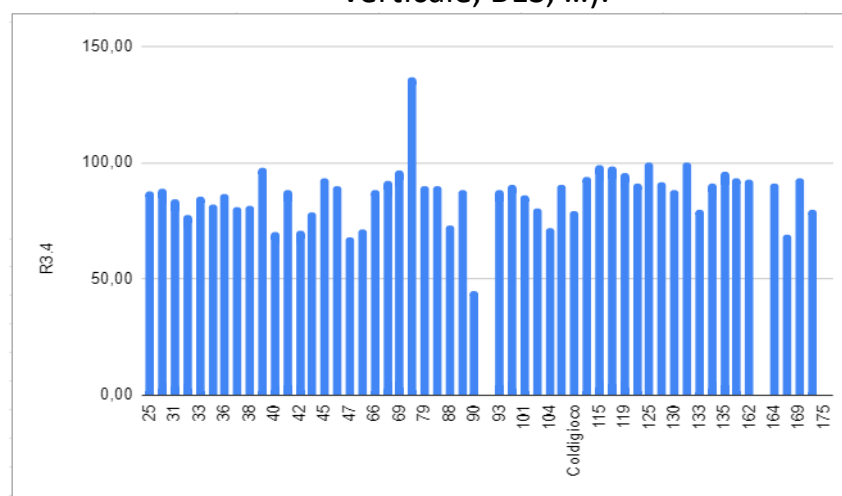

R3.5 % docenti che, in aggiunta ai titoli richiesti per l'accesso all'insegnamento, hanno svolto corsi di laurea / perfezionamento /specializzazione di livello universitario valutabili in ambito scolastico.

Valore Istituto	33,33
Media Regionale	44,82

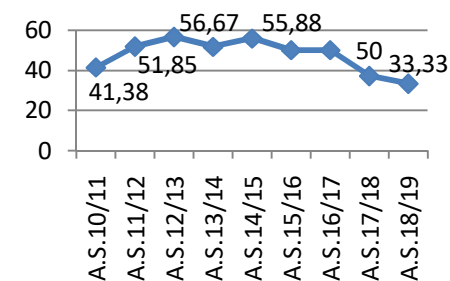
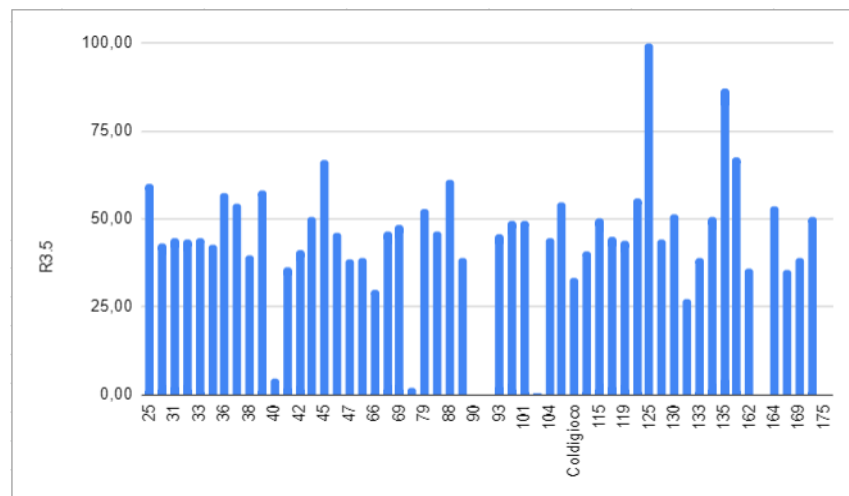

R3.6 N. medio di studenti per docente.

Valore Istituto	6,8
Media Regionale	8,32

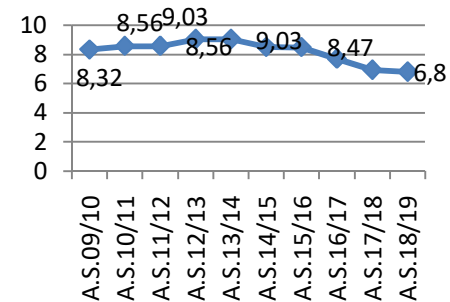
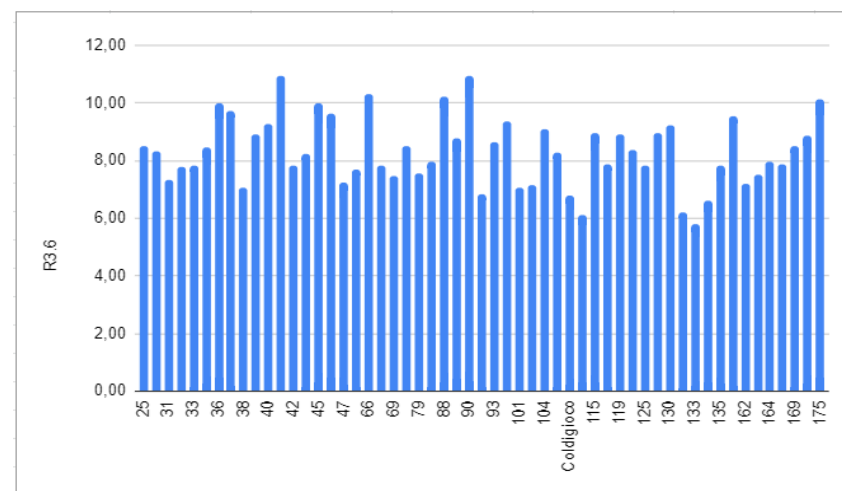

R3.7 N. medio di studenti per ogni ATA.

Valore Istituto	25,36
Media Regionale	40,08

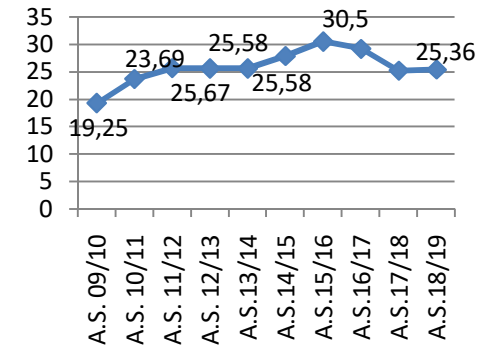
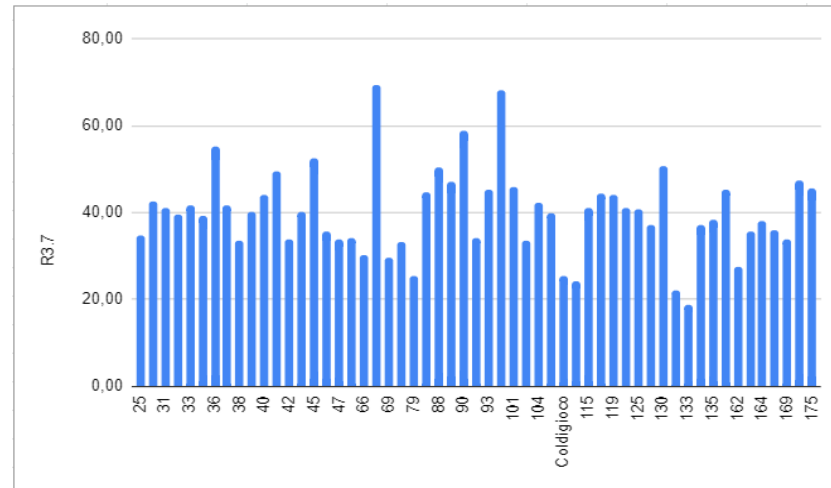

R 4 – Professionalità docente

R4.1 N. medio di ore settimanali di “lavoro di gruppo” con studenti della classe.

Valore Istituto	2,08
Media Regionale	1,67

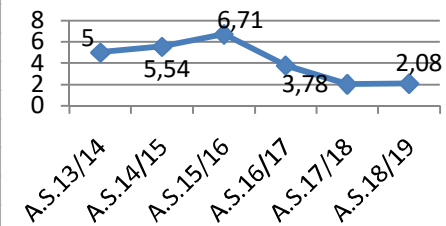
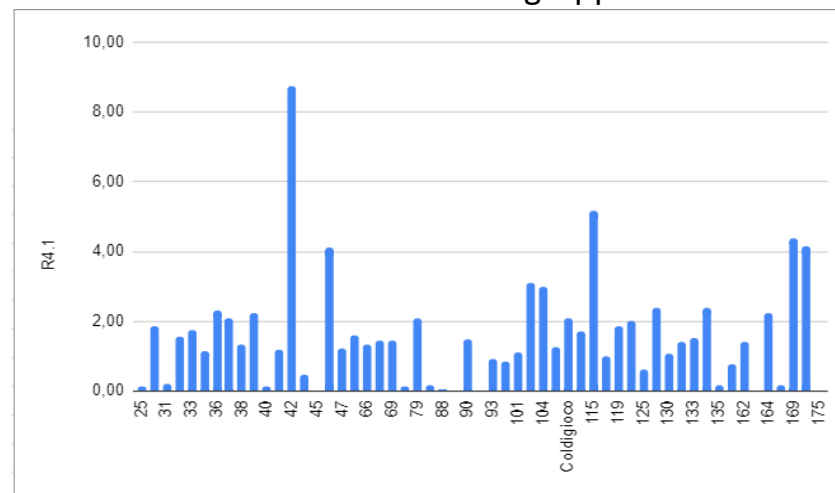

R4.2 N. medio di ore settimanali di “lavoro di intergruppo” con studenti appartenenti a classi diverse.

Valore Istituto	0,53
Media Regionale	0,78

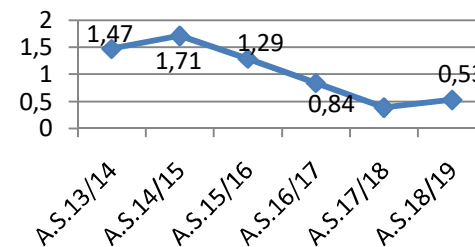
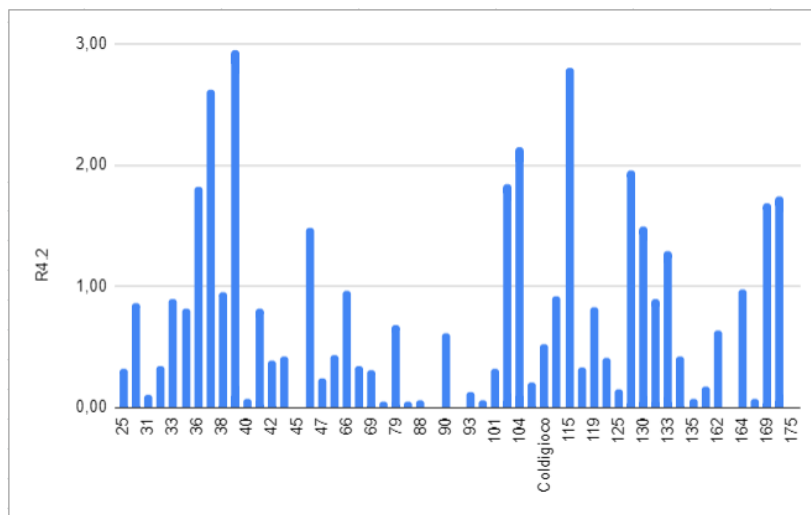

R4.3 N. medio di ore settimanali di lezione in classe con l’uso delle nuove tecnologie (LIM, computer,...).

Valore Istituto	2,32
Media Regionale	1,85

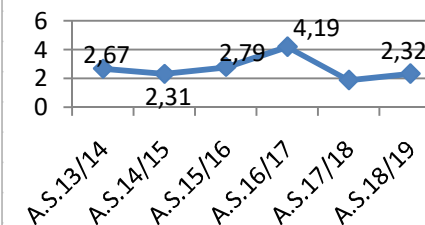
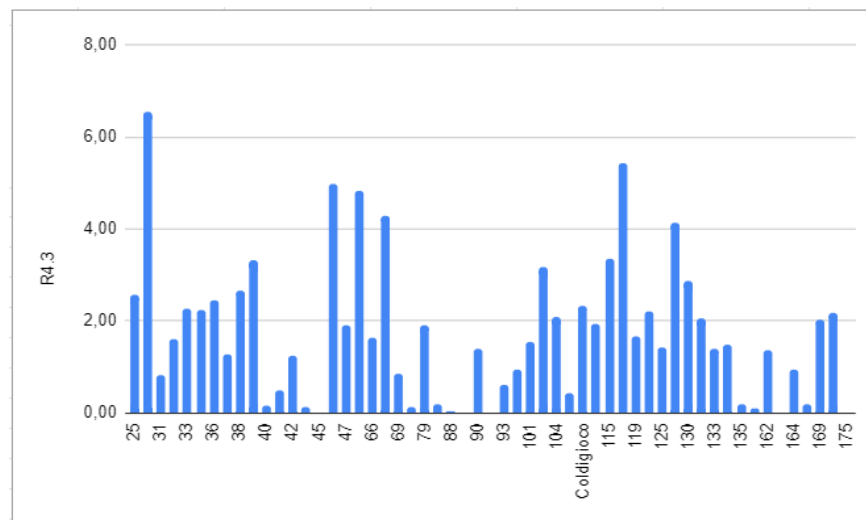

Processi

P 1 – Leadership educativa

P1.4 N. medio di incarichi per ogni docente.

Valore Istituto	1,12
Media Regionale	0,66

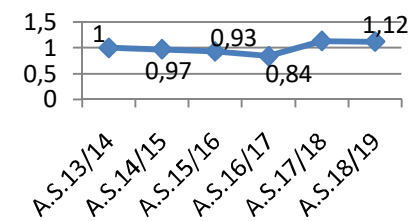
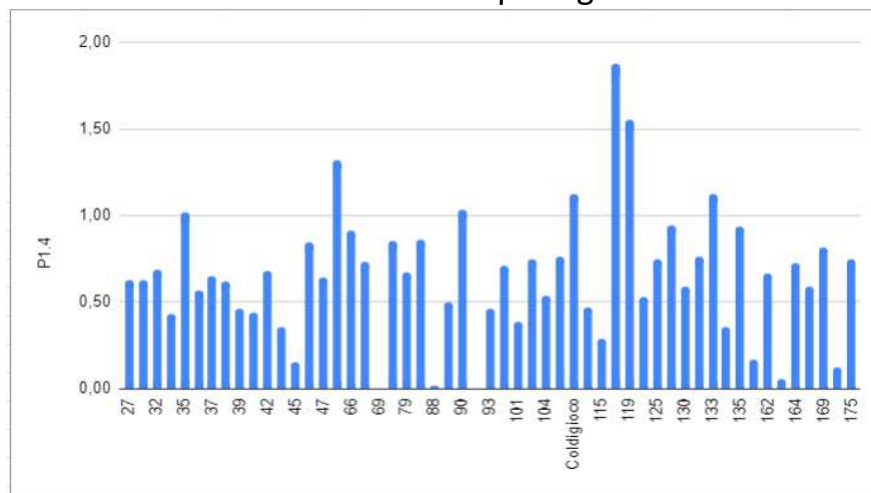

P1.5 % docenti F.S. sul totale docenti.

Valore Istituto	12
Media Regionale	7

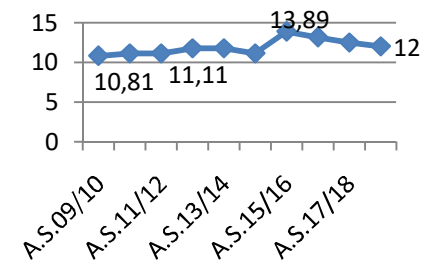
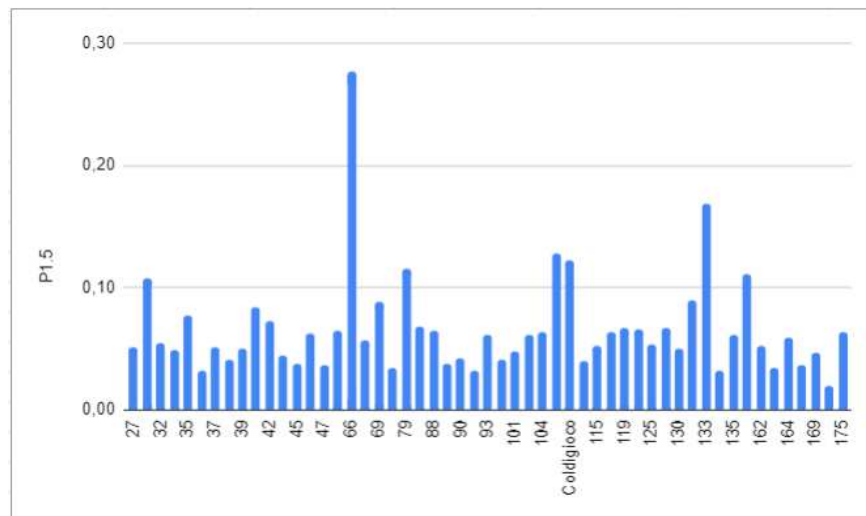

P 2 – Sostegno all'innovazione

P2.1 N. attività di ricerca/azione approvate dal Collegio dei docenti, inserite nel POF ed effettivamente realizzate nell'Anno Scolastico (es. progetto Miglioramento).

Valore Istituto	2
Media Regionale	4,15

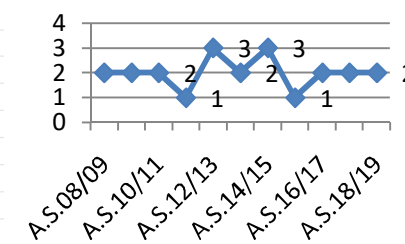
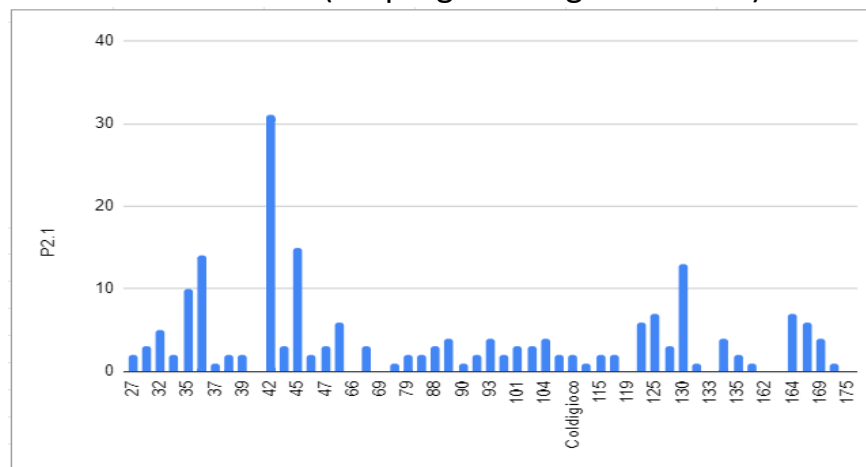

P 3 – Rispetto delle regole e degli altri

P3.2a % dei giorni di assenza degli studenti rispetto al totale dei giorni di scuola (Primaria).

Valore Istituto	5,13
Media Regionale	5,27

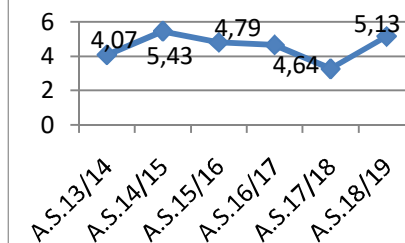
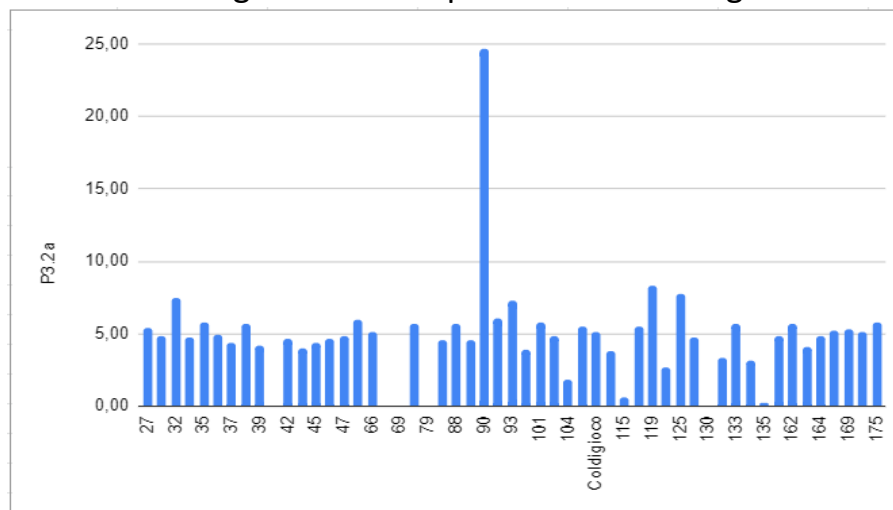

P3.2b % delle ore di assenza degli studenti rispetto al monte ore annuo (secondaria di 1° grado).

Valore Istituto	5,98
Media Regionale	3,83

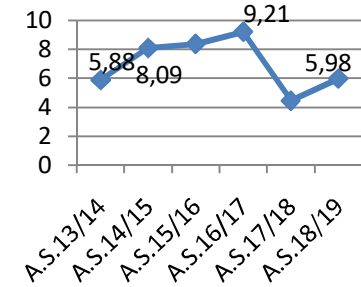
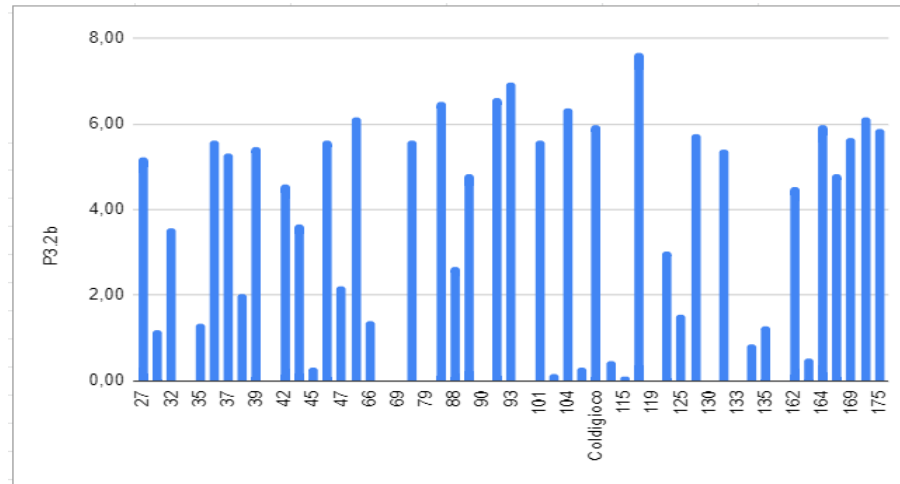

P3.3a % dei giorni di assenza del personale docente sul totale dei giorni di scuola (docenti scuola Primaria - docenti Secondaria di 1° grado).

Valore Istituto	5,95
Media Regionale	6,73

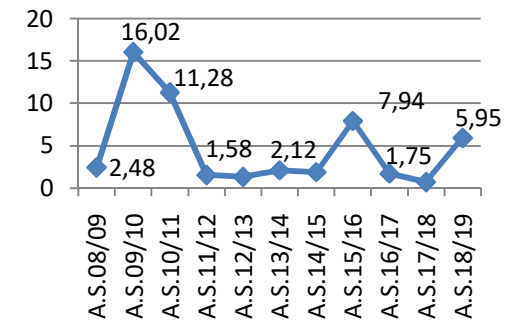
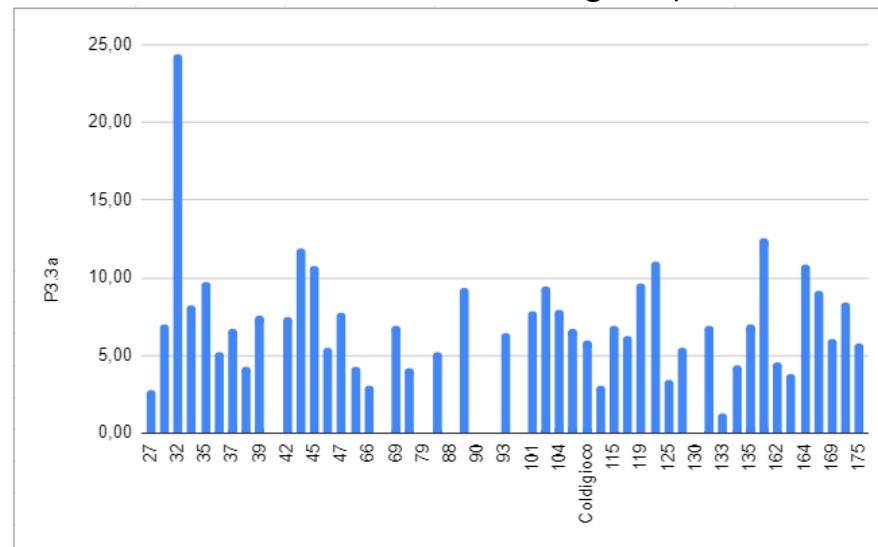

P3.3b % dei giorni di assenza del personale docente della scuola dell'Infanzia sul totale dei giorni di scuola.

Valore Istituto	1,95
Media Regionale	36,89

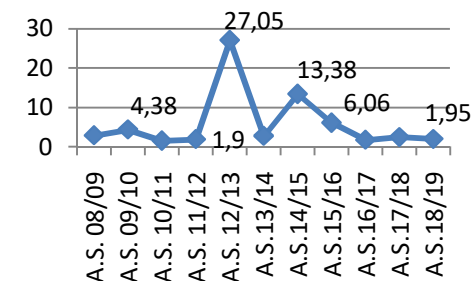
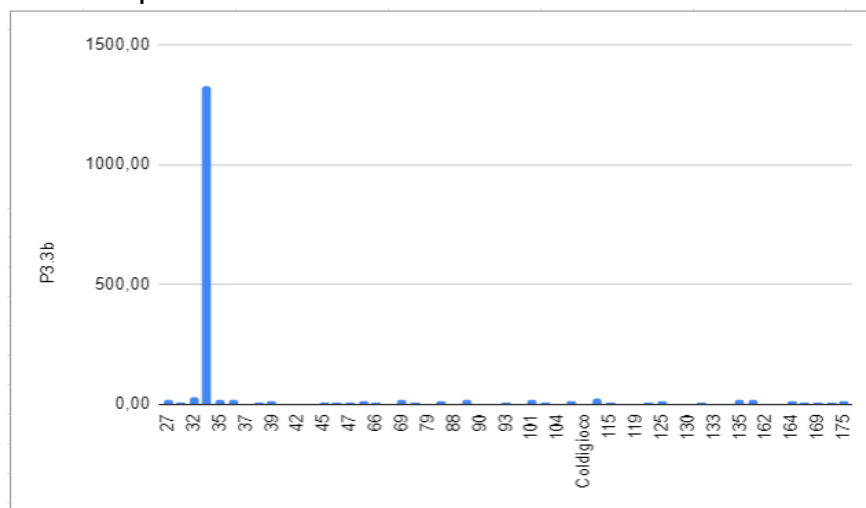

P 4 – Coinvolgimento nelle decisioni

P4.1 % dei genitori votanti alle elezioni dei Consigli di Classe o di Sezione.

Valore Istituto	27,43
Media Regionale	30,07

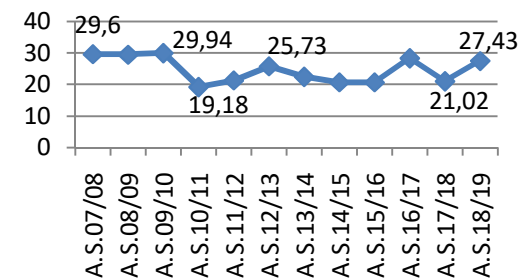
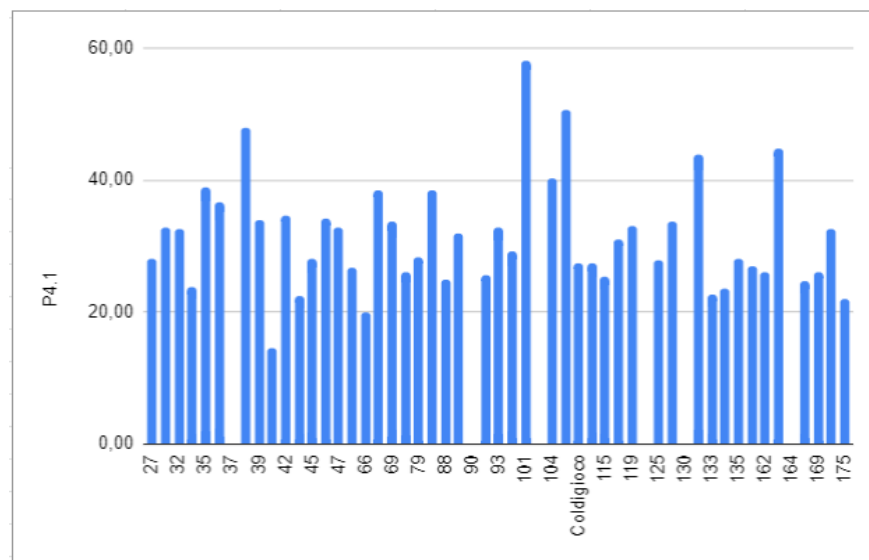

P 6 – Valorizzazione professionalità

P6.1 % docenti coinvolti in attività aggiuntive di non insegnamento (referenti e coordinatori).

Valore Istituto	43,59
Media Regionale	54,84

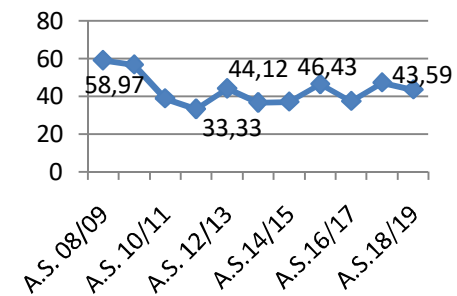
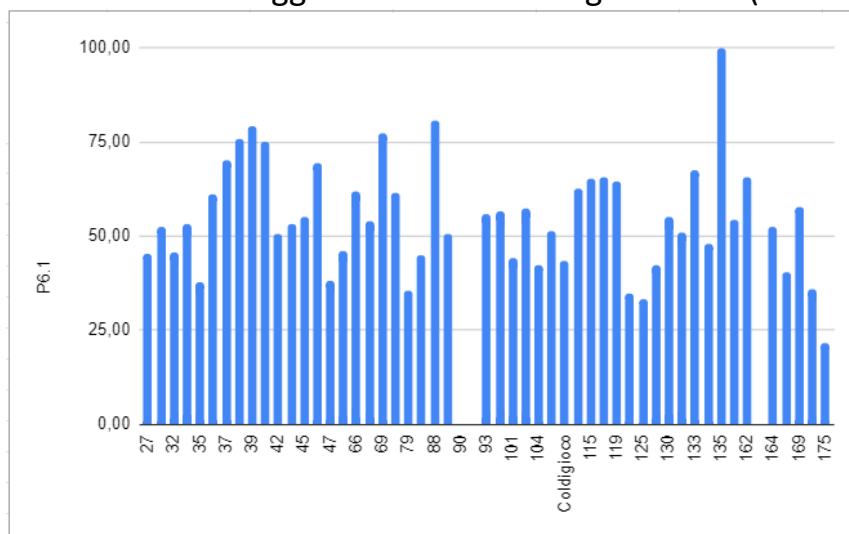

P6.2 % docenti coinvolti in attività aggiuntive di insegnamento per gli studenti dell'Istituto.

Valore Istituto	25,64
Media Regionale	31,21

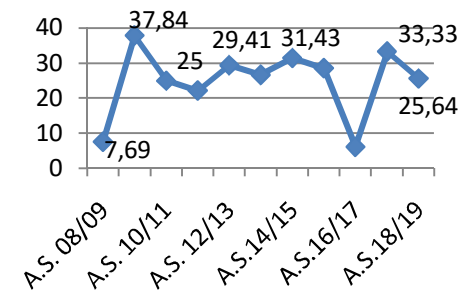
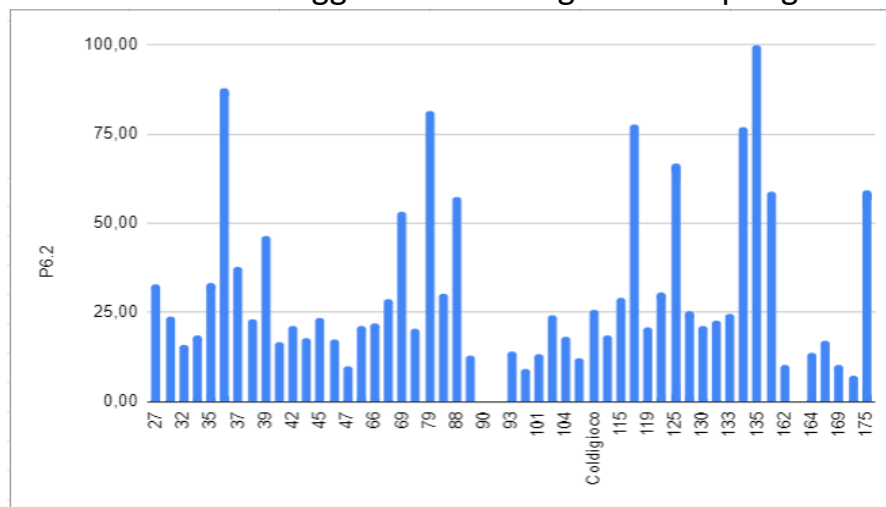

P6.3 % docenti responsabili di aree organizzative dell'Istituto.

Valore Istituto	35,9
Media Regionale	28,21

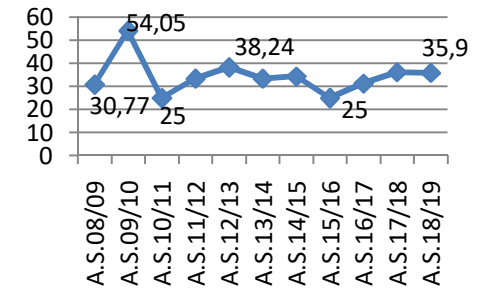
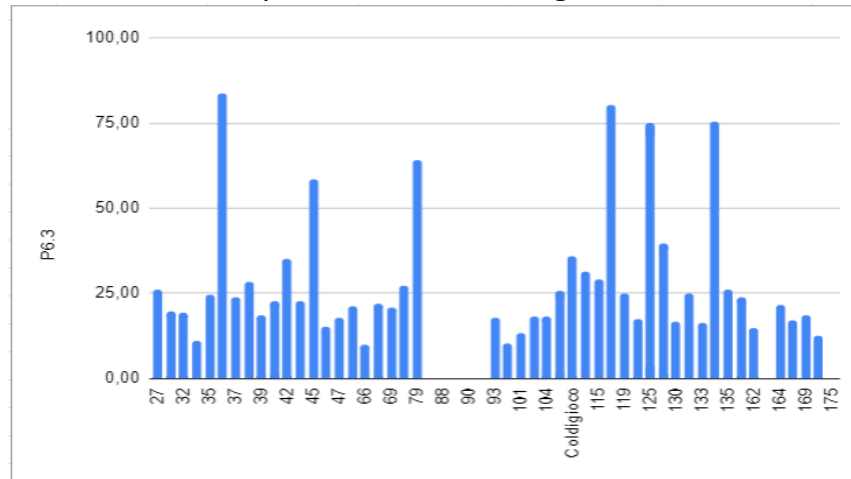

P 7 – Formazione continua

P7.2 N. medio ore di aggiornamento per docente.

Valore Istituto	20,22
Media Regionale	35,98

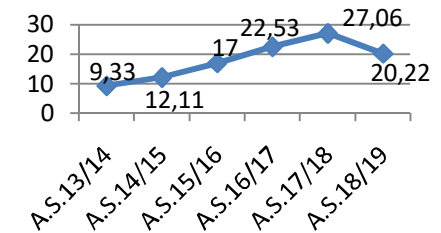
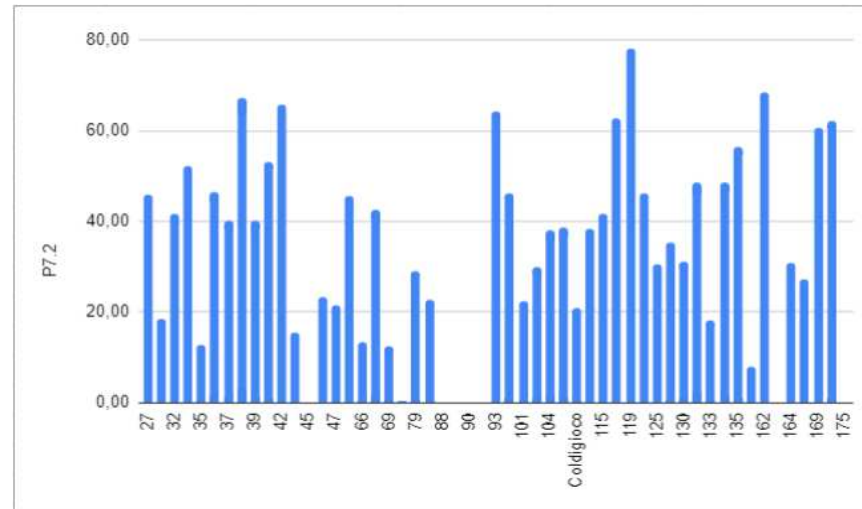

P7.3 N. medio ore di aggiornamento per ogni personale ATA.

Valore Istituto	0,73
Media Regionale	3,9

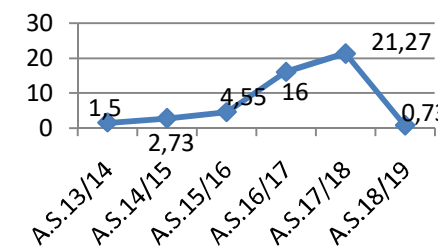
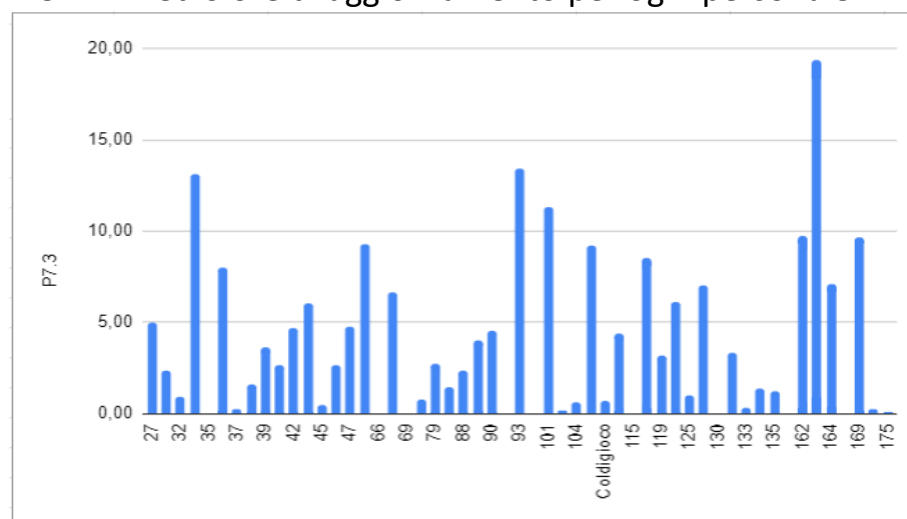

P 9 – Accoglienza, continuità, orientamento

P 9.1 N. incontri per la continuità formativo-educativa nel passaggio tra i vari ordini di scuola.

Valore Istituto	4
Media Regionale	8,85

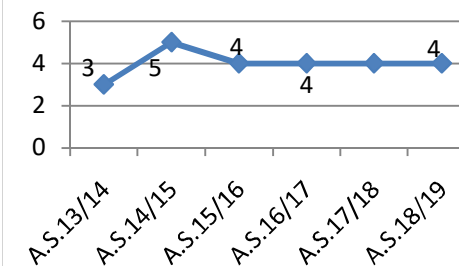
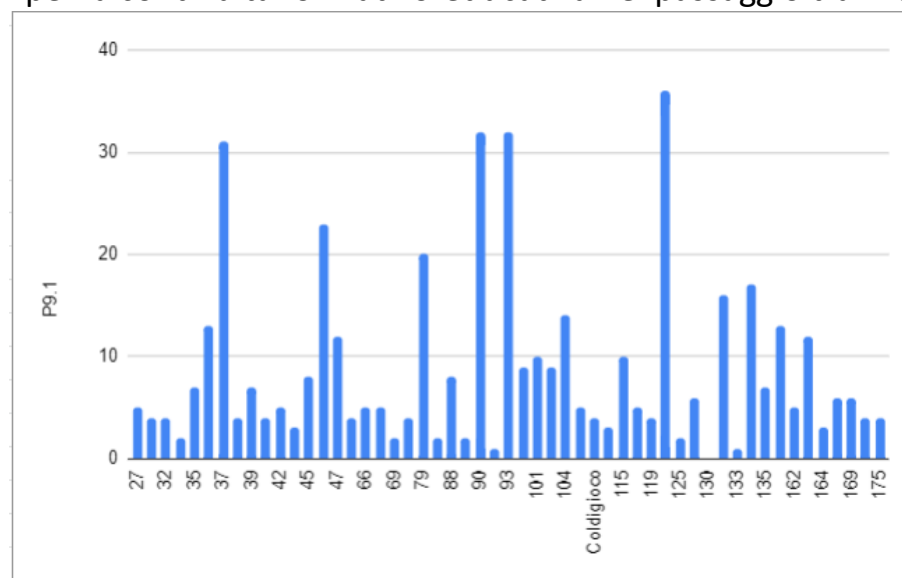

P 9.1a % delle materie per le quali esiste un curriculum verticale d'Istituto, formalizzato.

Valore Istituto	100
Media Regionale	78,48

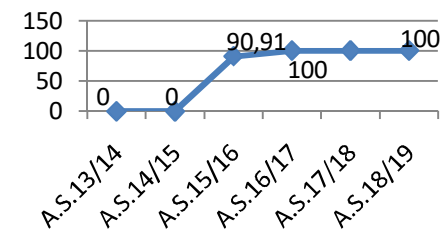
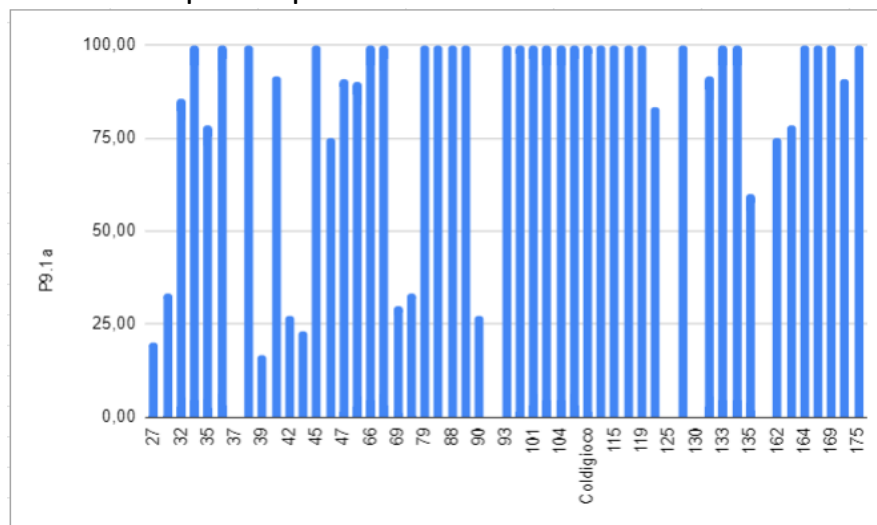

P 9.2 N. attività di accoglienza e di orientamento in entrata e in uscita.

Valore Istituto	14
Media Regionale	15,98

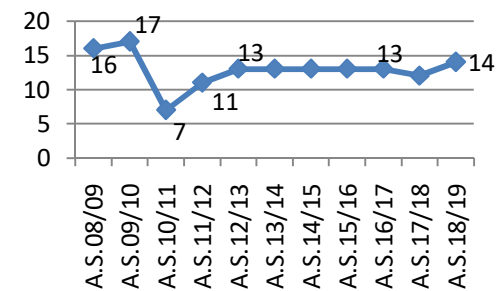
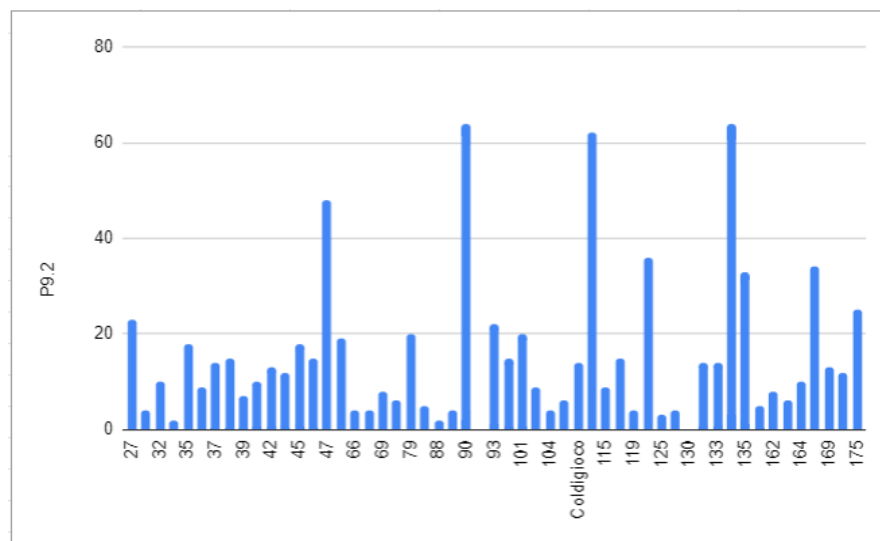

P 9.3 % docenti impegnati nei progetti accoglienza/orientamento.

Valore Istituto	49
Media Regionale	40

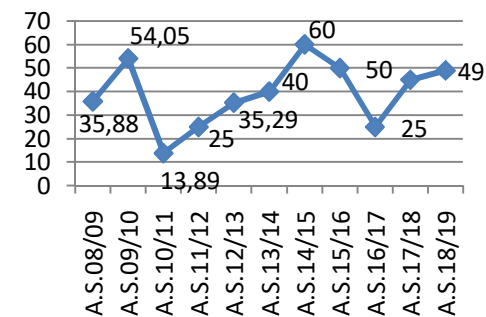
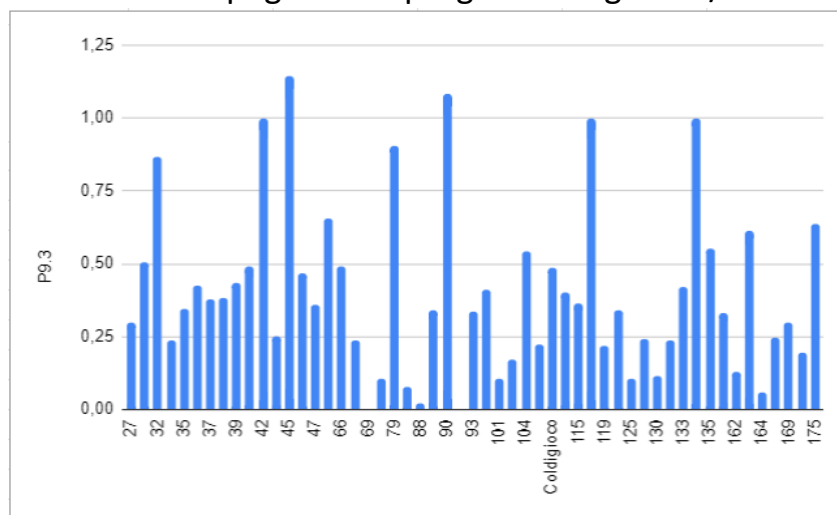

P 10 – Articolazione dell'offerta formativa

P10.1 N. attività integrative,extracurricolari, organizzate dall'Istituto.

Valore Istituto	2
Media Regionale	16,08

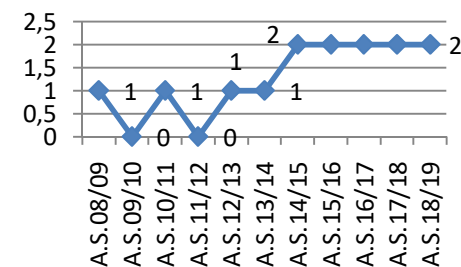
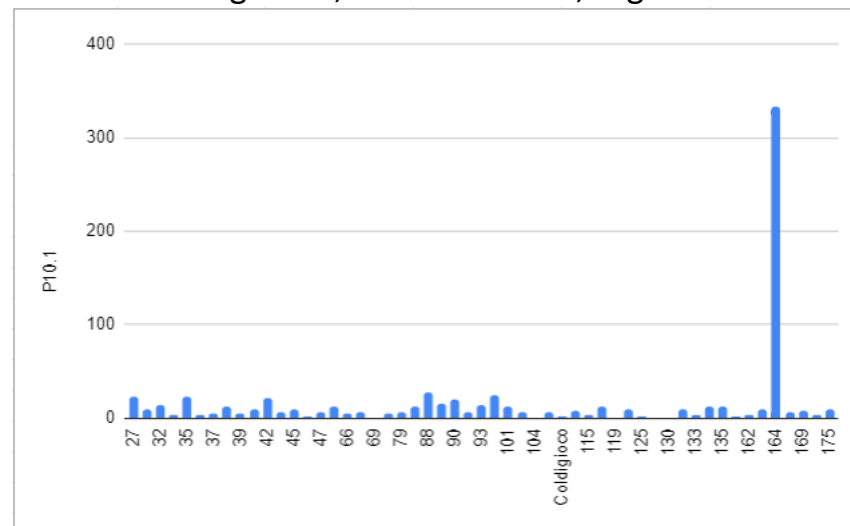

P10.2 % studenti che hanno frequentato attività integrative organizzate dall'Istituto.

Valore Istituto	31,13
Media Regionale	37,72

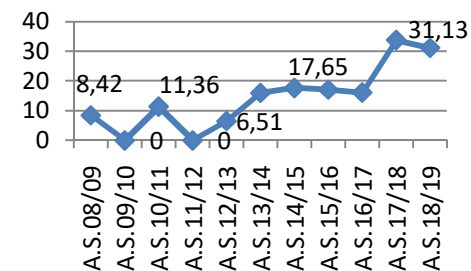
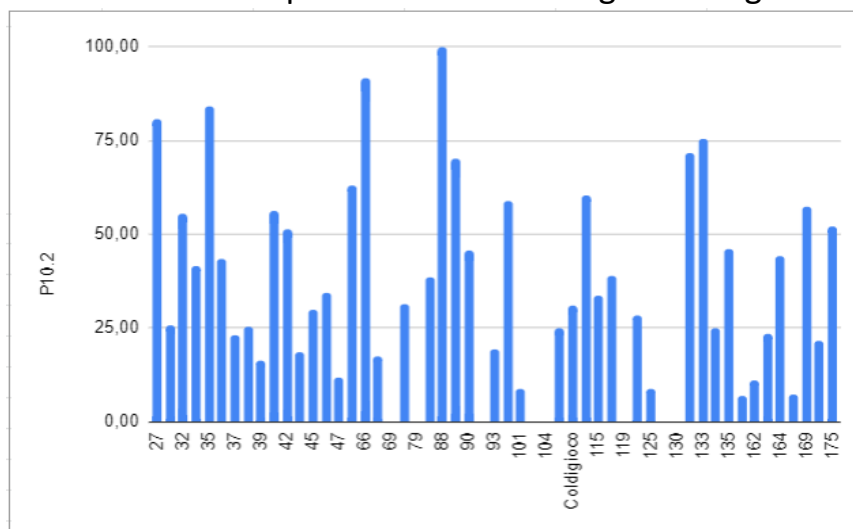

P 11 – Differenziazione processi formativi

P11.1 N. medio annuale di ore per studente coinvolto in interventi didattici personalizzati, rivolti agli studenti di madrelingua non italiana (sul totale degli stranieri che ne hanno necessità).

Valore Istituto	11,43
Media Regionale	16,47

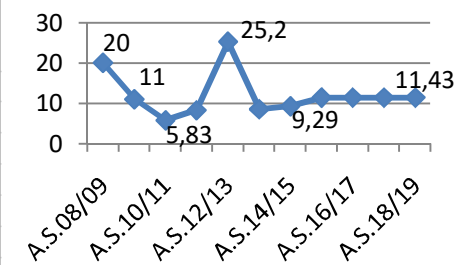
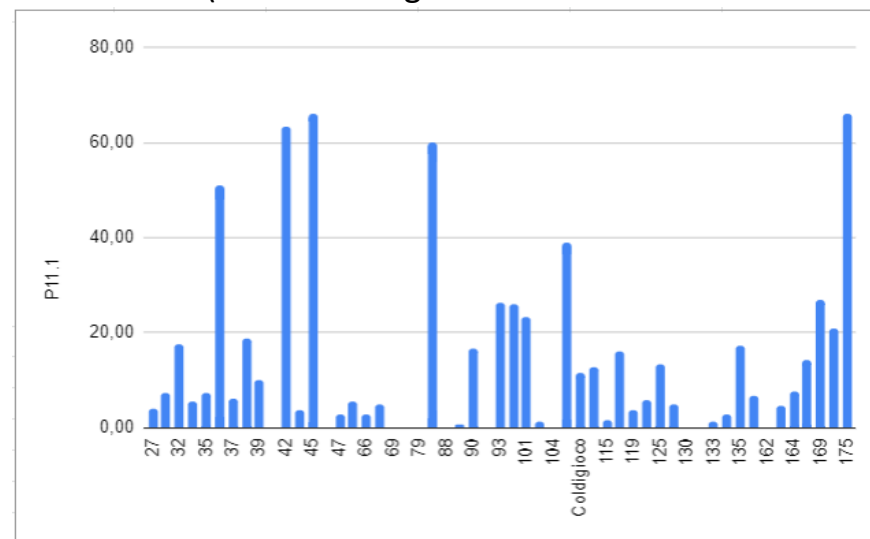

P11.3a N. medio annuale di ore di recupero formalizzato, svolto in orario curricolare nella scuola primaria.

Valore Istituto	6,95
Media Regionale	4,49

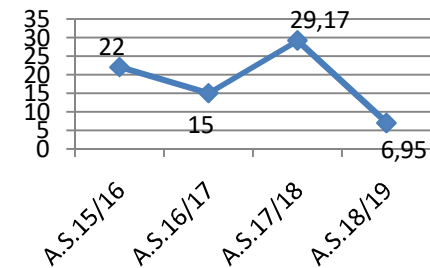
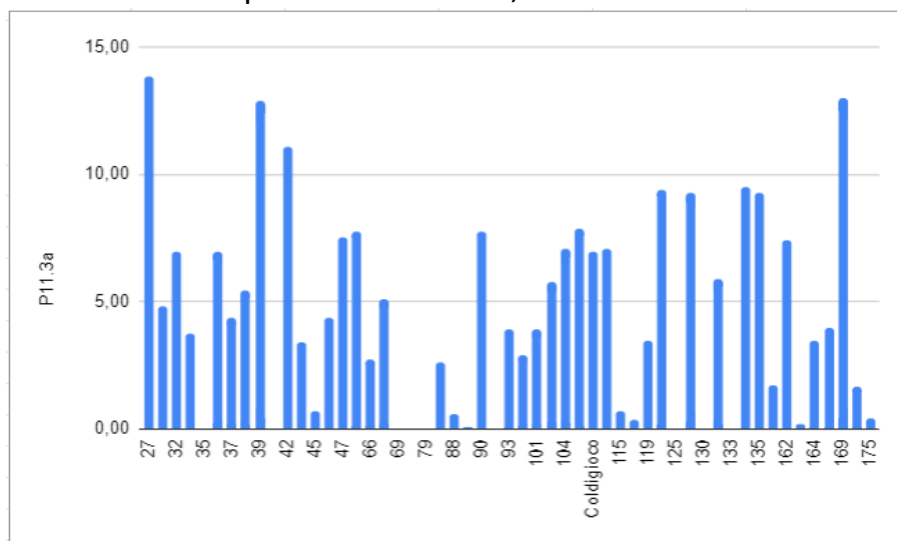

P11.3b N. medio annuale di ore di recupero formalizzato, svolto in orario curricolare nella scuola secondaria di 1° grado.

Valore Istituto	3,49
Media Regionale	3,35

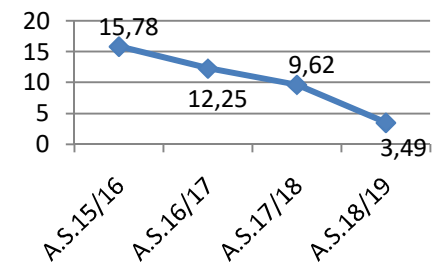
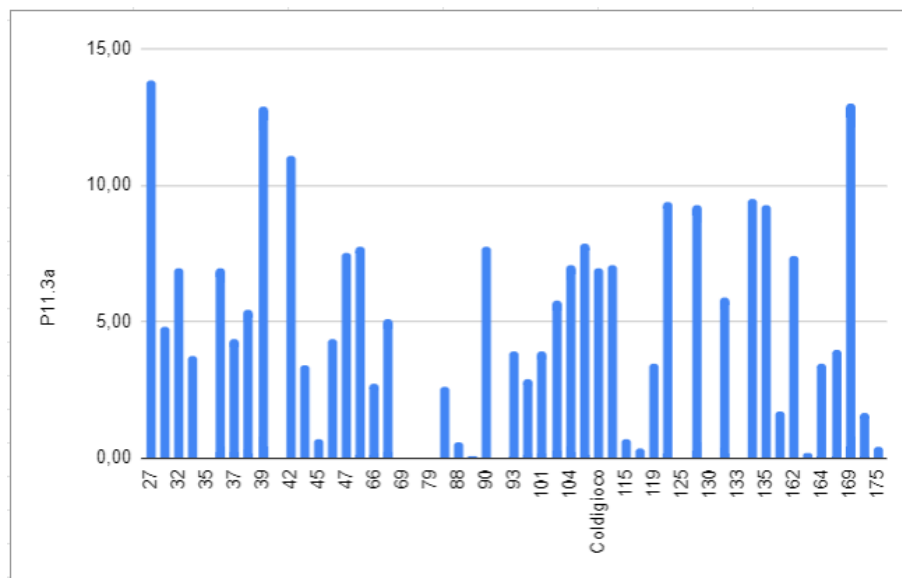

P12.1 N. prove comuni di verifica scritte, effettuate e valutate con gli stessi criteri deliberate dal collegio docenti.

Valore Istituto	2
Media Regionale	82,26

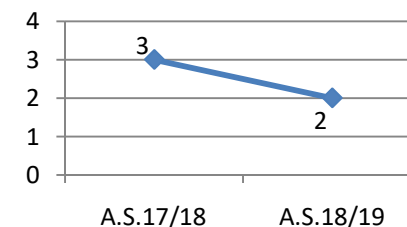
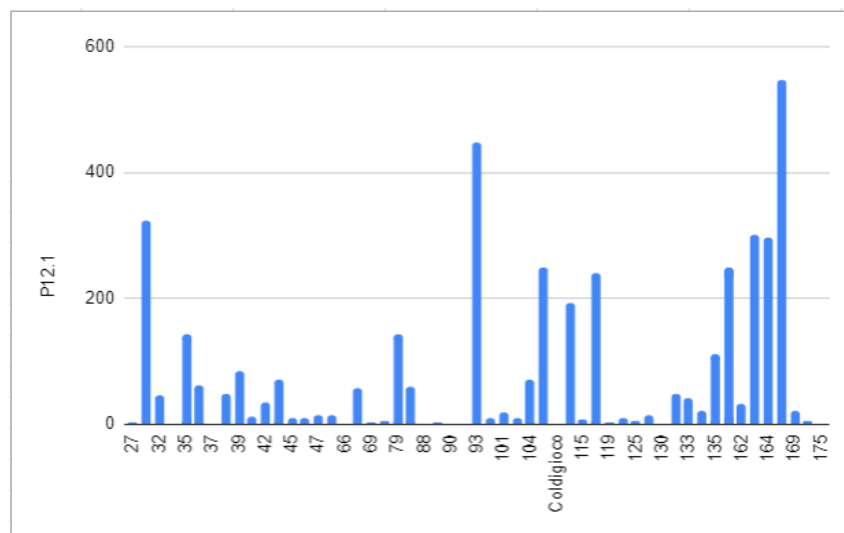

P 12 – Programmazione e valutazione condivisa

P12.2 % docenti che usano per la valutazione prove e parametri condivisi.

Valore Istituto	69,23
Media Regionale	88,5

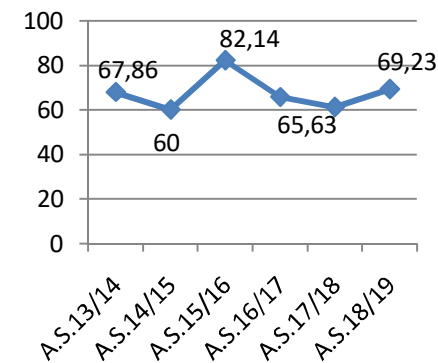
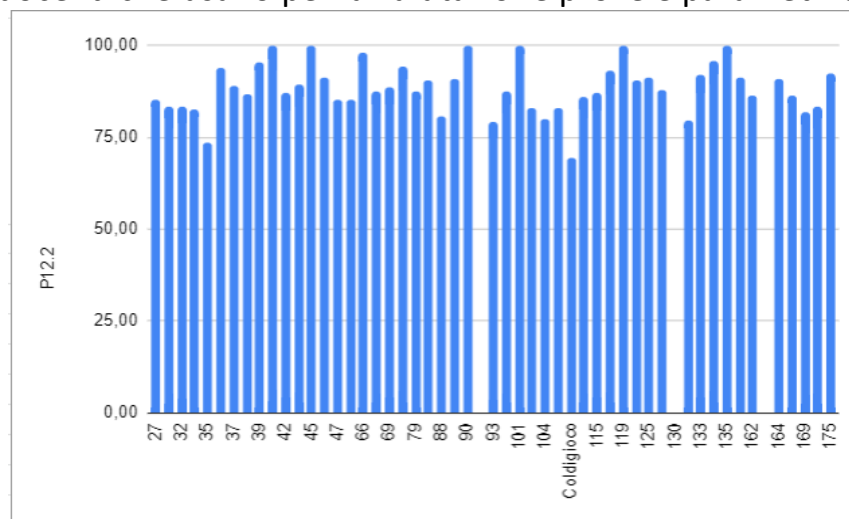

P12.5 N. incontri dei docenti per dipartimenti di disciplina per la progettazione didattica condivisa.

Valore Istituto	2
Media Regionale	8,45

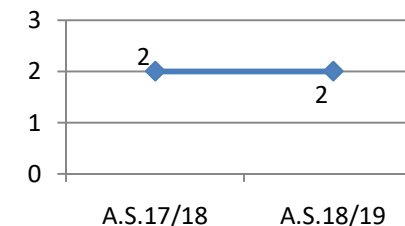
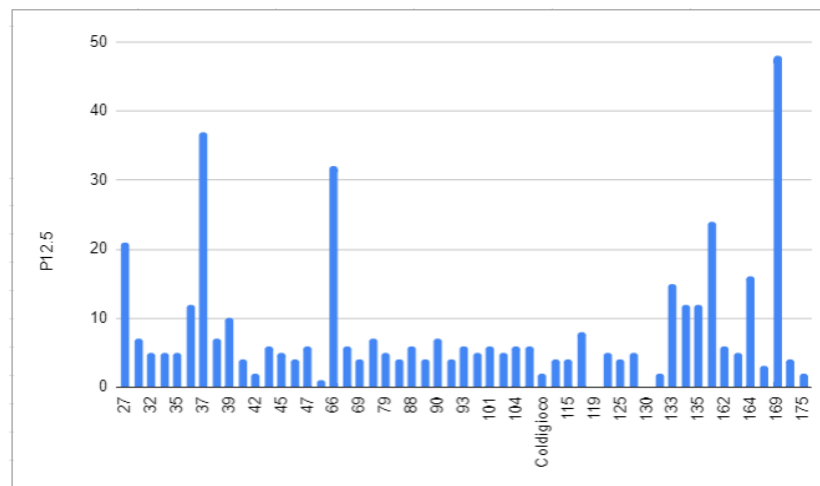

Esiti

E 1 – Acquisizione competenze di base

E1.1a % di studenti che, alla fine dell'anno scolastico, hanno 6 in italiano sul totale degli studenti scrutinati della scuola primaria.

Valore Istituto	3,85
Media Regionale	7,76

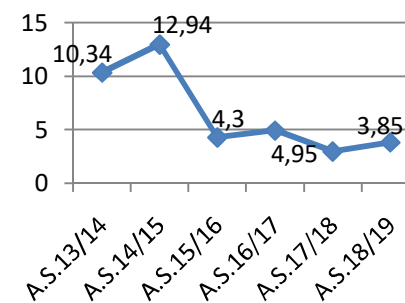
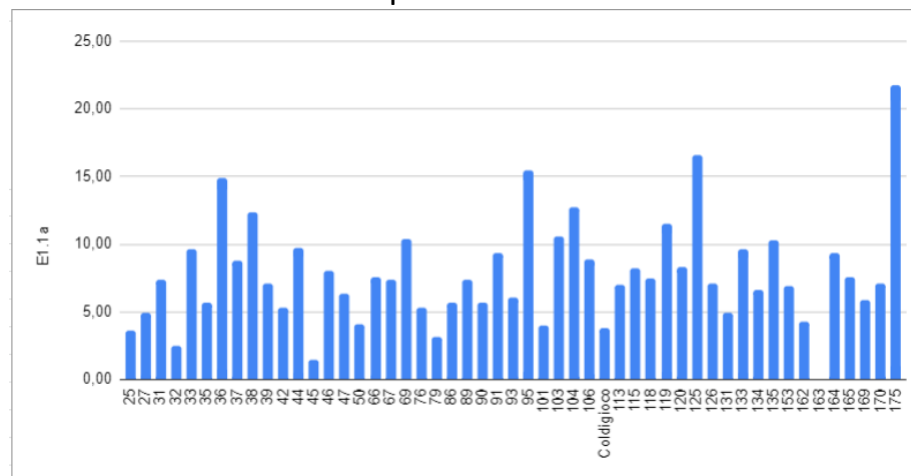

E1.1b % di studenti che, alla fine dell'anno scolastico, hanno 6 in matematica sul totale degli studenti scrutinati della scuola primaria.

Valore Istituto	5,77
Media Regionale	8,11

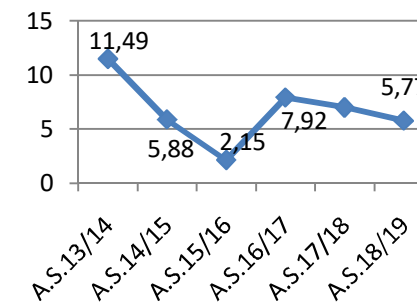
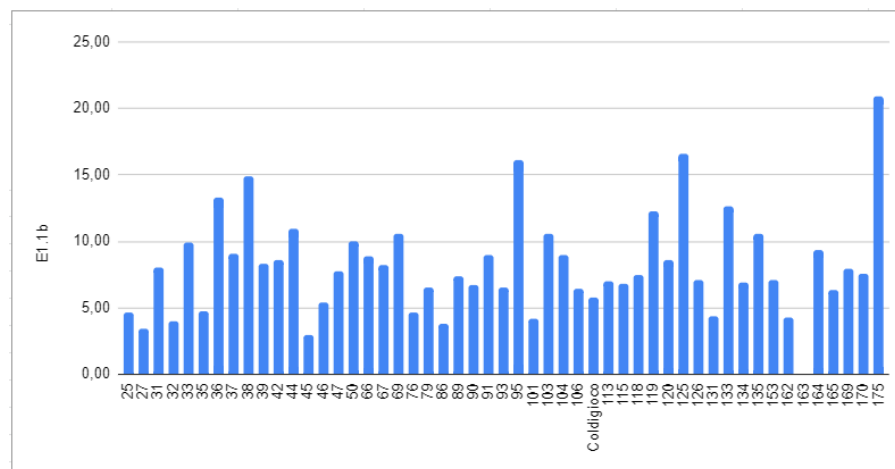

E1.1c % di studenti che, alla fine dell'anno scolastico, hanno 6 in inglese sul totale degli studenti scrutinati della scuola primaria.

Valore Istituto	1,92
Media Regionale	6,27

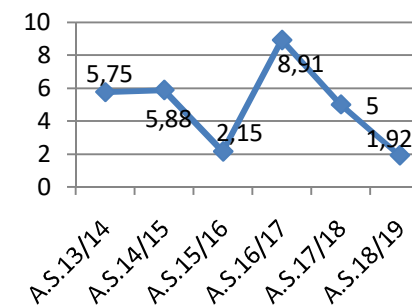
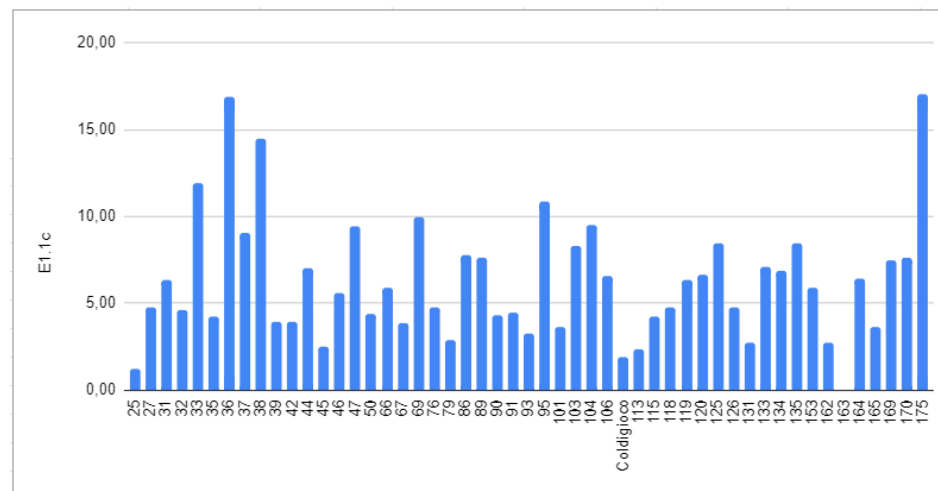

E1.2a % di studenti che, alla fine dell'anno scolastico, hanno 6 in italiano sul totale degli studenti scrutinati della scuola secondaria di 1° grado.

Valore Istituto	8,7
Media Regionale	24,33

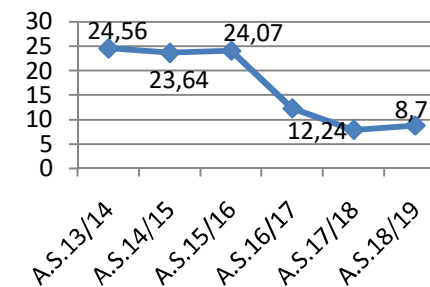
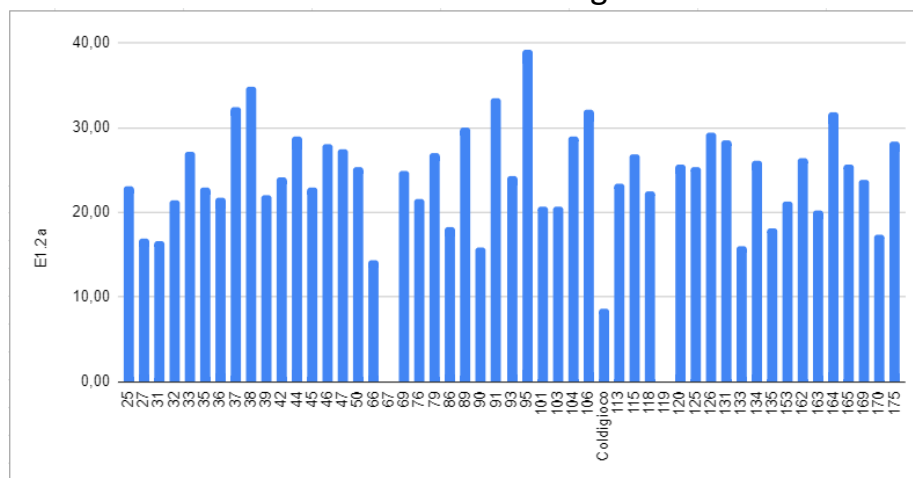

E1.2b % di studenti che, alla fine dell'anno scolastico, hanno 6 in matematica sul totale degli studenti scrutinati della scuola secondaria di 1° grado.

Valore Istituto	23,91
Media Regionale	24,18

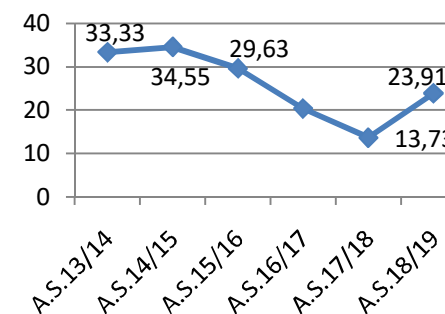
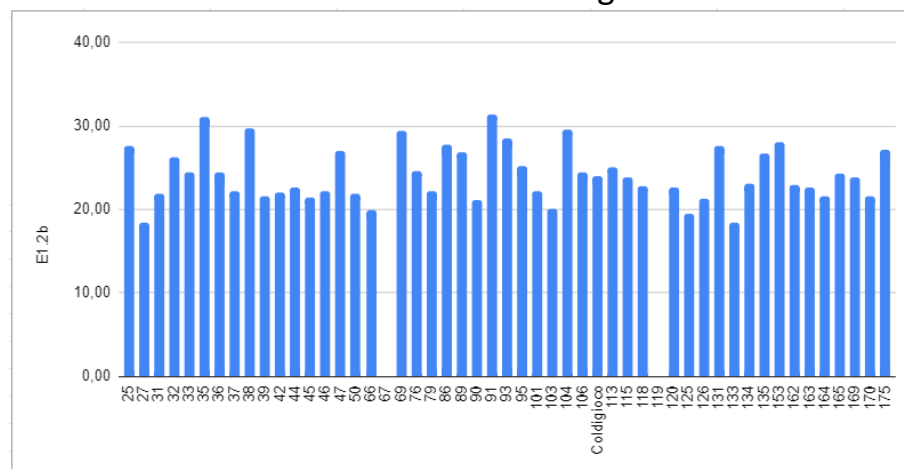

E1.2c % di studenti che, alla fine dell'anno scolastico hanno 6 in Inglese sul totale degli studenti scrutinati della scuola secondaria di 1° grado.

Valore Istituto	17,39
Media Regionale	22,74

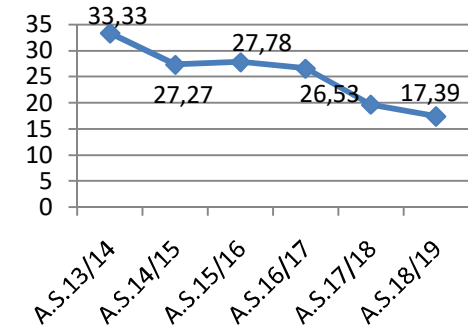
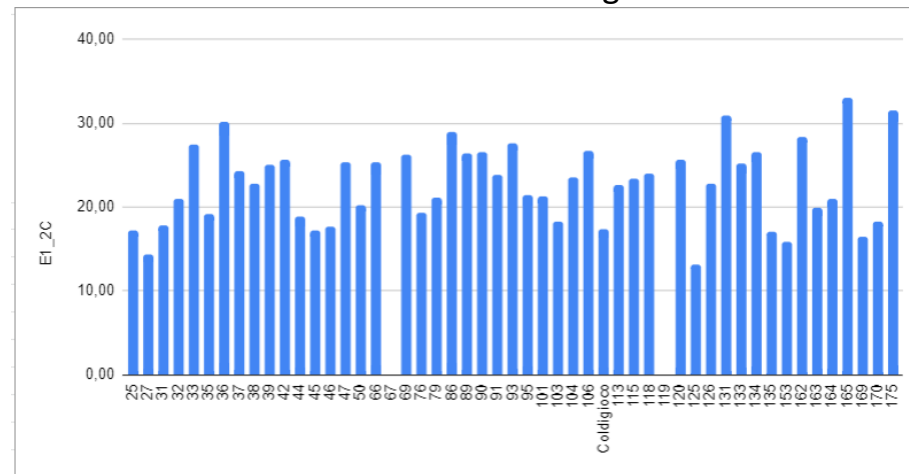

E1.3a % studenti che, alla fine dell'anno, hanno un voto pari o superiore a 8 in ITALIANO, sul totale degli studenti della scuola primaria.

Valore Istituto	75,96
Media Regionale	70,39

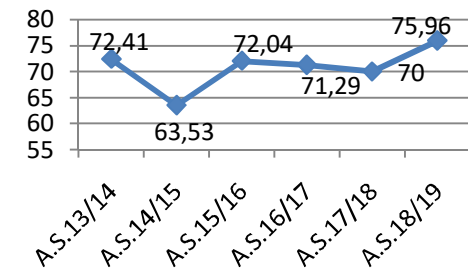
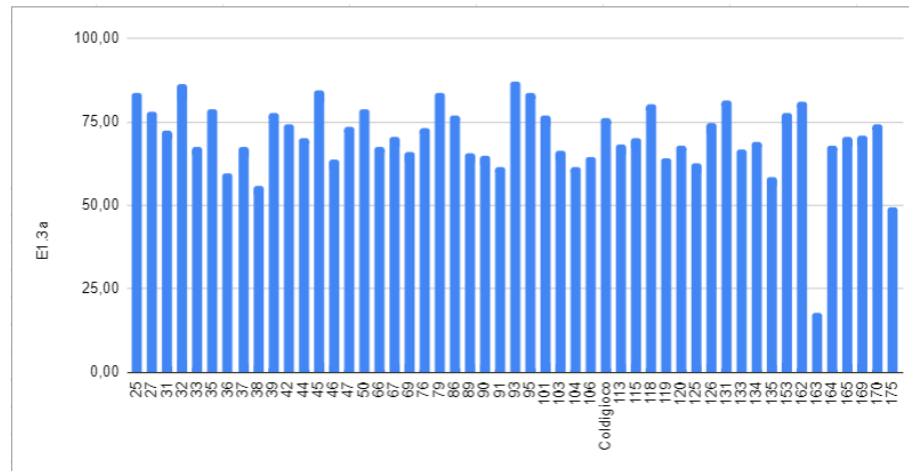

E1.3b % studenti che, alla fine dell'anno, hanno un voto pari o superiore a 8 in MATEMATICA, sul totale degli studenti della scuola primaria.

Valore Istituto	80,77
Media Regionale	72,06

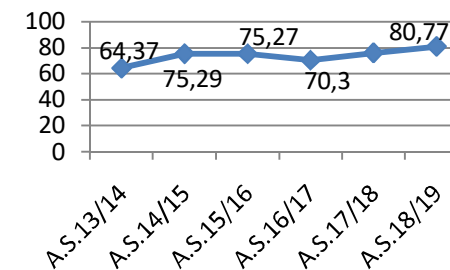
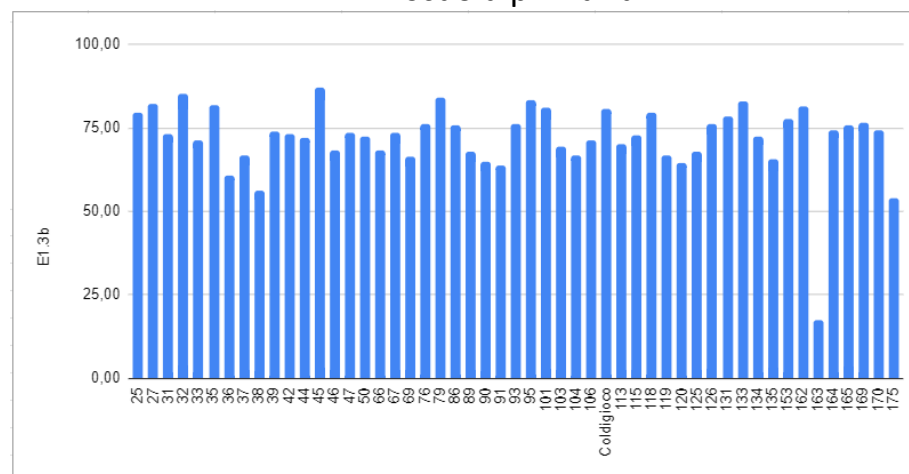

E1.3c % studenti che, alla fine dell'anno, hanno un voto pari o superiore a 8 in INGLESE, sul totale degli studenti della scuola primaria.

Valore Istituto	75
Media Regionale	-----

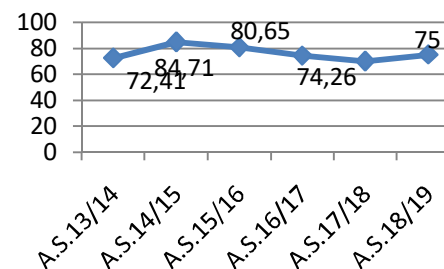

E1.4a % studenti che, alla fine dell'anno, hanno un voto pari o superiore a 7 in ITALIANO, sul totale degli studenti della scuola secondaria di 1° grado.

Valore Istituto	78,26
Media Regionale	65,82

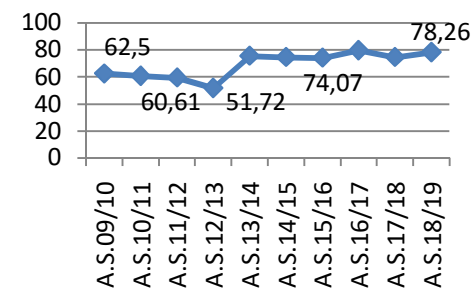
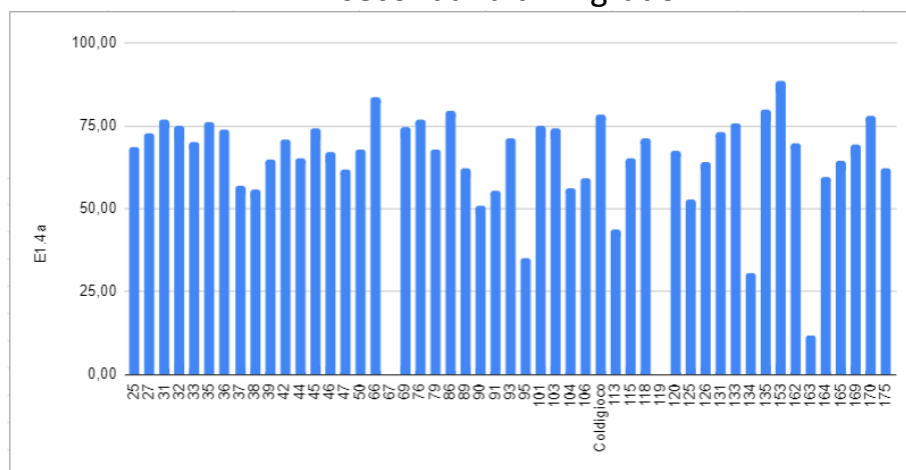

E1.4b % studenti che, alla fine dell'anno, hanno un voto pari o superiore a 7 in MATEMATICA sul totale degli studenti della scuola secondaria di 1° grado.

Valore Istituto	65,22
Media Regionale	56,48

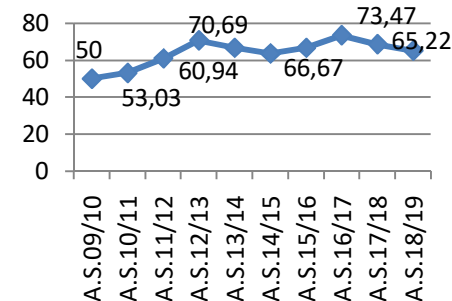
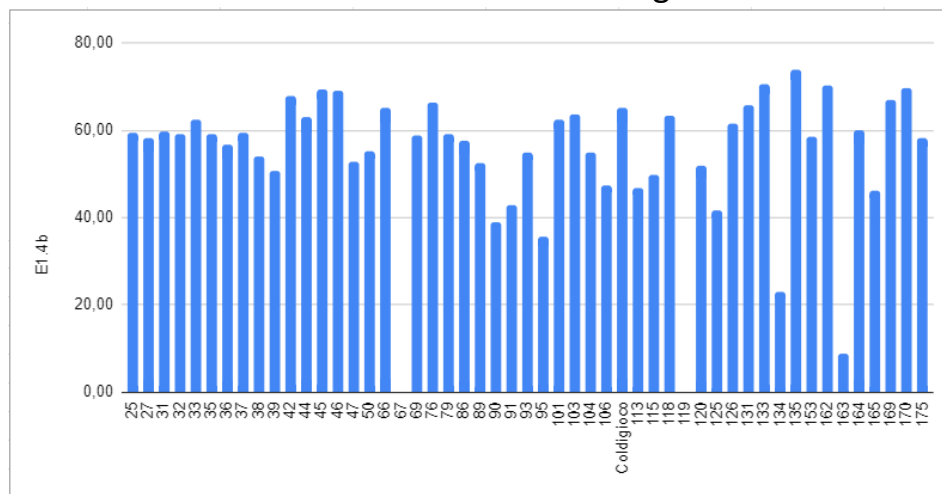

E1.4c % studenti che, alla fine dell'anno, hanno un voto pari o superiore a 7 in INGLESE, sul totale degli studenti della scuola secondaria di 1° grado.

Valore Istituto	69,57
Media Regionale	64,23

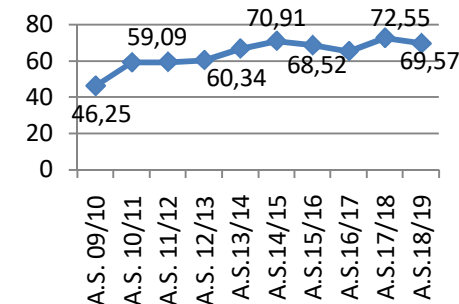
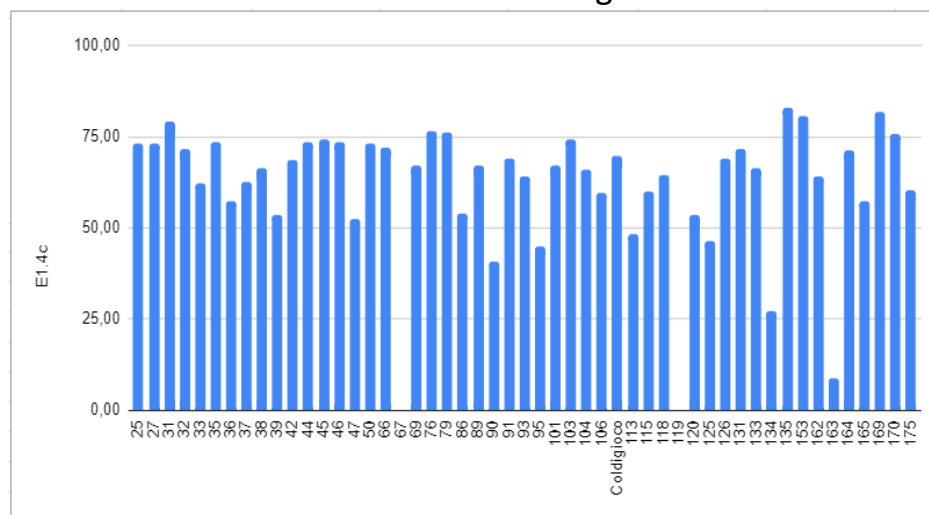

E 2 – Sviluppo personale e sociale

E2.1a % studenti della scuola primaria che al termine dell'anno abbiano conseguito una media pari o superiore all'8.

Valore Istituto	75
Media Regionale	67,74

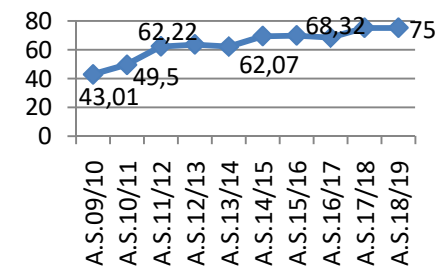
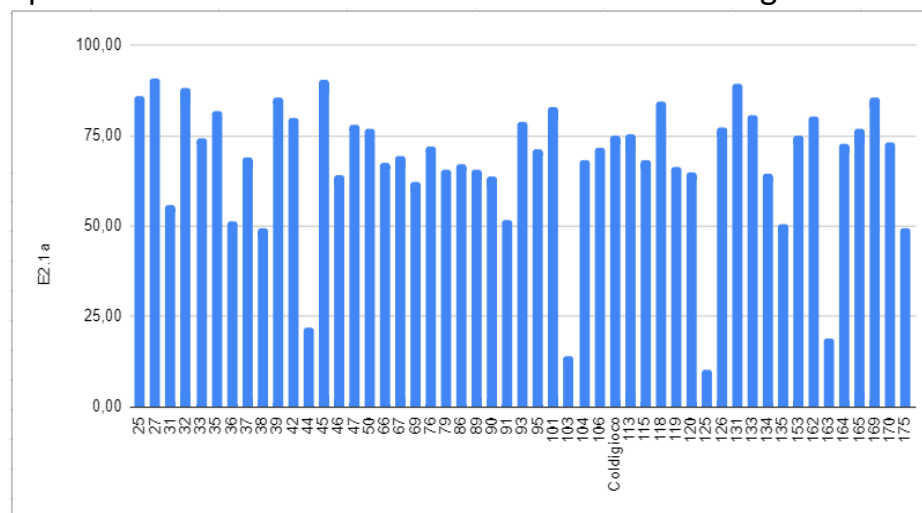

E2.1b % studenti della scuola secondaria di 1° grado che al termine dell'anno abbiano conseguito una media pari o superiore all'8.

Valore Istituto	41,3
Media Regionale	31,48

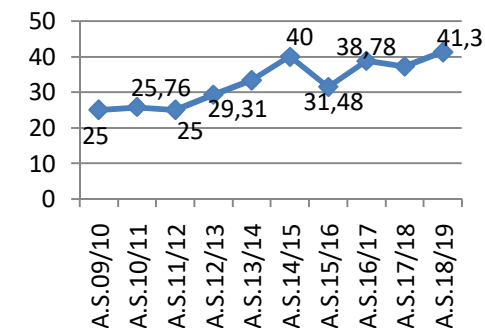
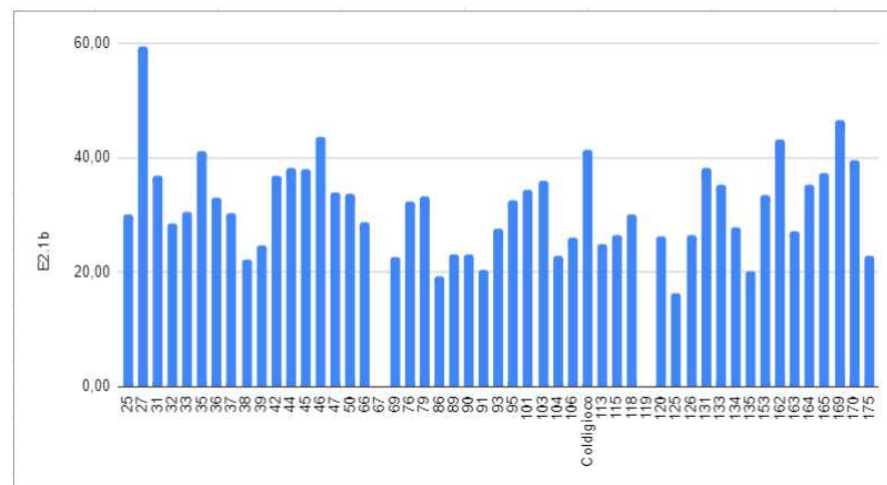

E2.2a % studenti della scuola primaria che nel giudizio finale sul comportamento hanno ottenuto DISTINTO/OTTIMO.

Valore Istituto	84,62
Media Regionale	79,07

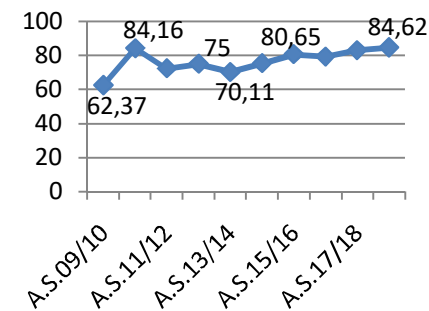
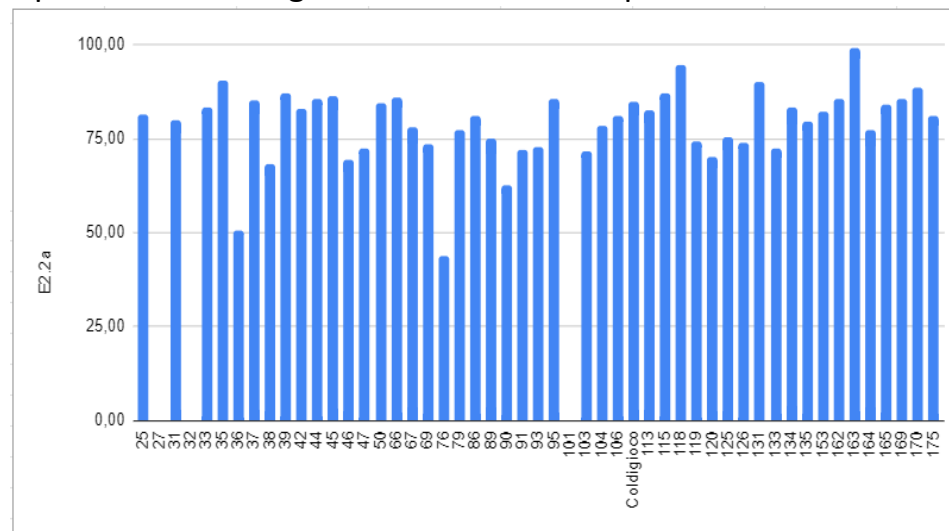

E2.2b % studenti della scuola secondaria di 1° grado che nel giudizio finale sul comportamento hanno ottenuto un voto pari o superiore al 9.

Valore Istituto	71,74
Media Regionale	57,01

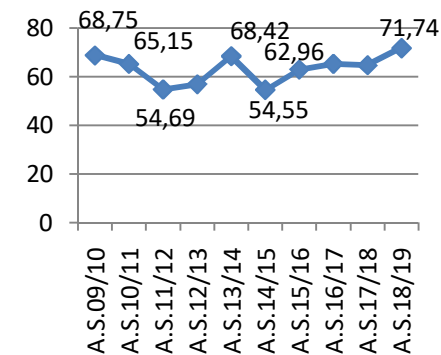
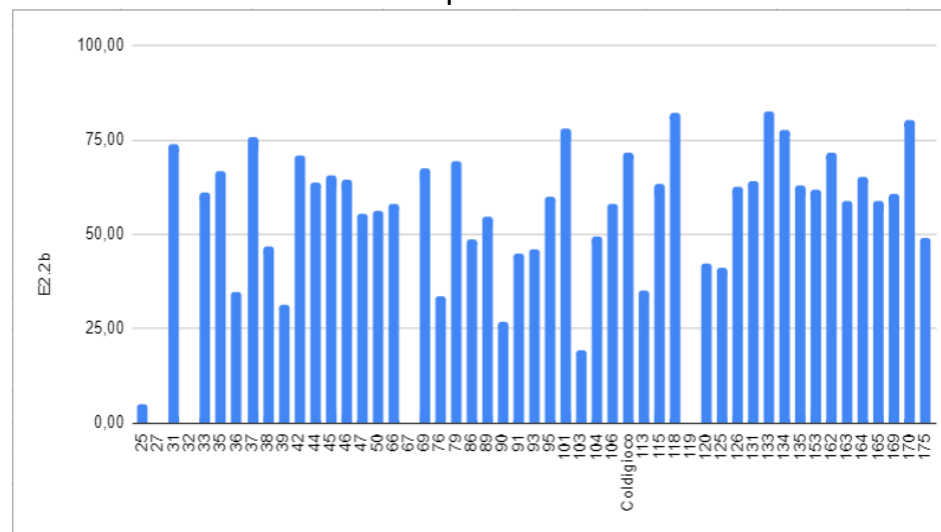

E2.2c % alunni della scuola secondaria di 1° grado che non hanno avuto sanzioni disciplinari nell'anno scolastico.

Valore Istituto	97,87
Media Regionale	79,44

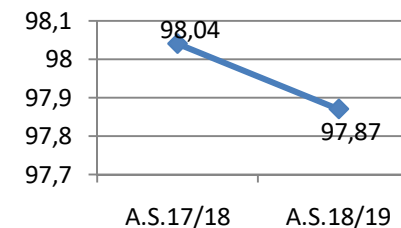
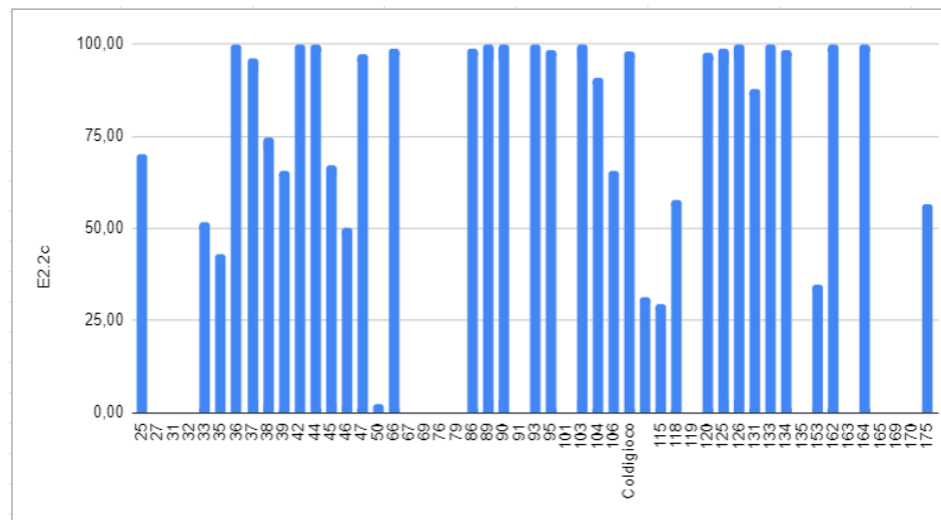

E2.3a % studenti di 5^a classe della Primaria che hanno conseguito una certificazione esterna in lingua straniera.

Valore Istituto	0
Media Regionale	9,67

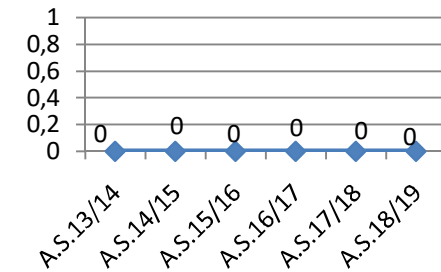
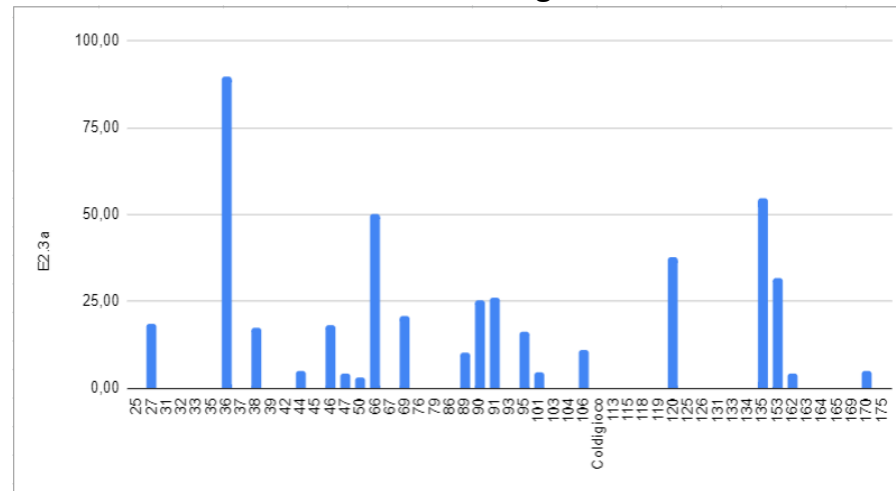

E2.3b % studenti di classe 3^a della Secondaria di I grado che hanno conseguito una certificazione esterna in lingua straniera.

Valore Istituto	0
Media Regionale	29,44

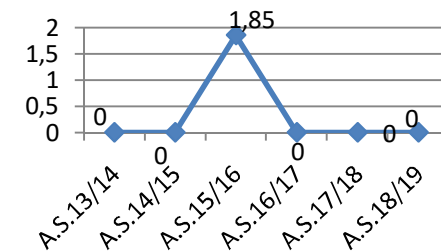
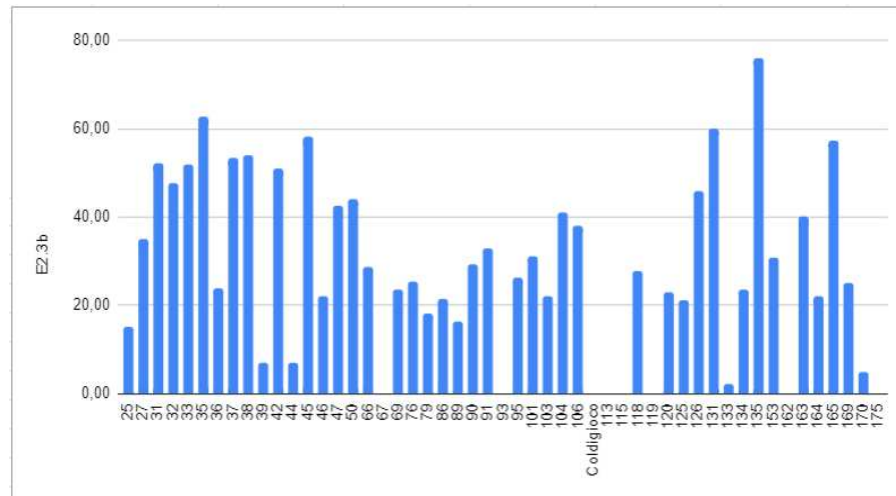

E3 – Proseguimento scolastico e professionale

E3.1 % di studenti che hanno confermato o migliorato il livello di apprendimento in ITALIANO nel passaggio tra scuola primaria e scuola secondaria di I grado.

Valore Istituto	100
Media Regionale	81,57

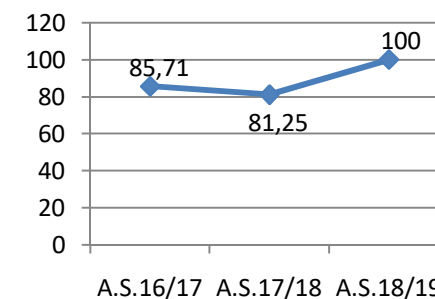
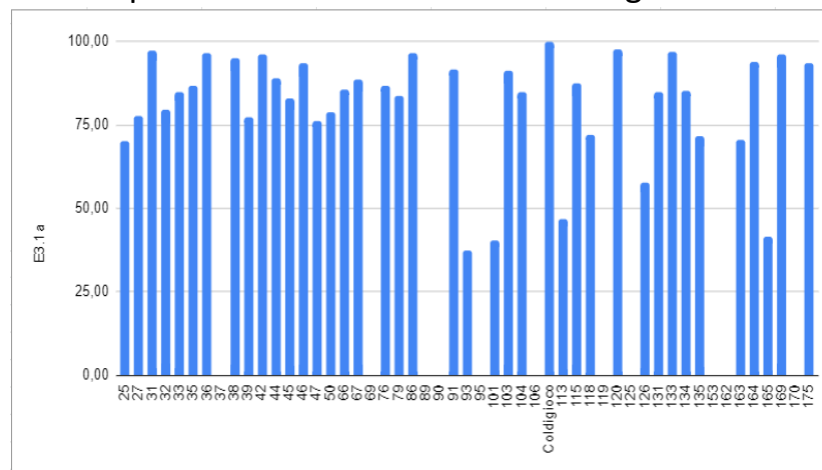

E3.2 % di studenti che hanno confermato o migliorato il livello di apprendimento in MATEMATICA nel passaggio tra scuola primaria e scuola secondaria di I grado.

Valore Istituto	94,12
Media Regionale	75,11

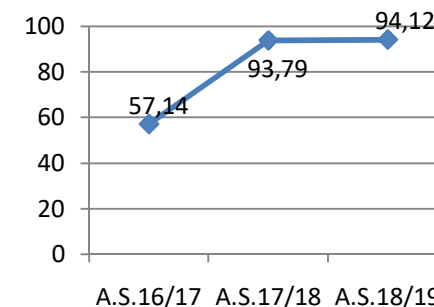
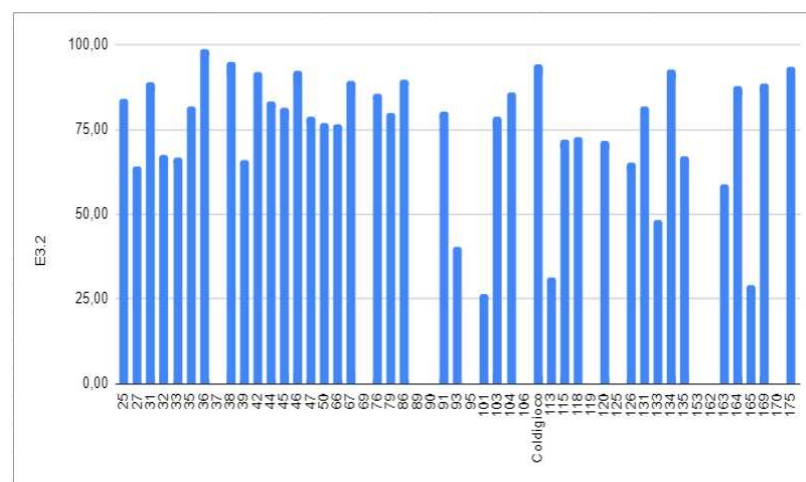

E3.7 % di alunni che hanno confermato o migliorato il livello di apprendimento in INGLESE nel passaggio tra scuola primaria e scuola secondaria di I grado.

Valore Istituto	100
Media Regionale	79,15

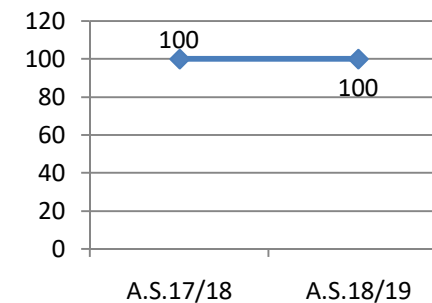
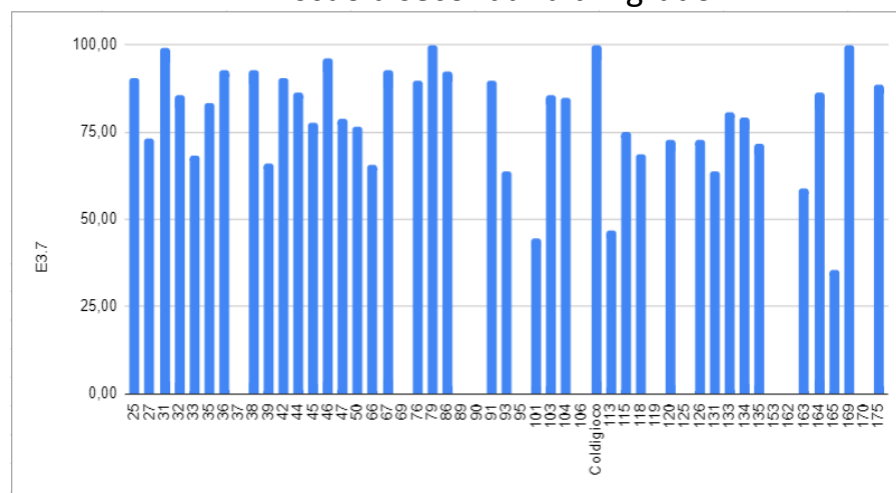

E3.3 % di studenti che hanno confermato o migliorato il proprio apprendimento in ITALIANO nel passaggio tra scuola secondaria di I grado e scuola secondaria di II grado.

Valore Istituto	73,68
Media Regionale	80,55

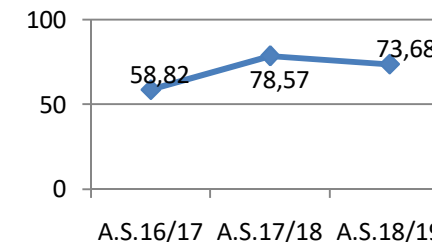
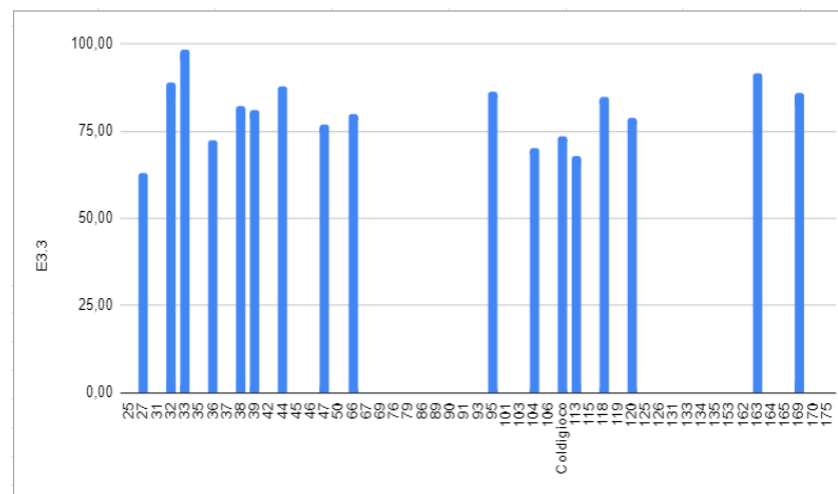

E3.4 % di studenti che hanno confermato o migliorato il livello di apprendimento in MATEMATICA nel passaggio tra scuola secondaria di I grado e scuola secondaria di II grado.

Valore Istituto	63,16
Media Regionale	77,11

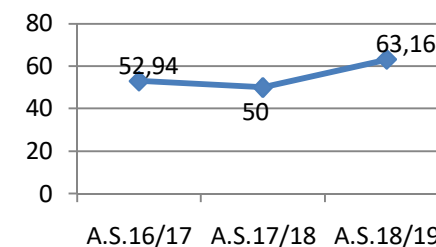
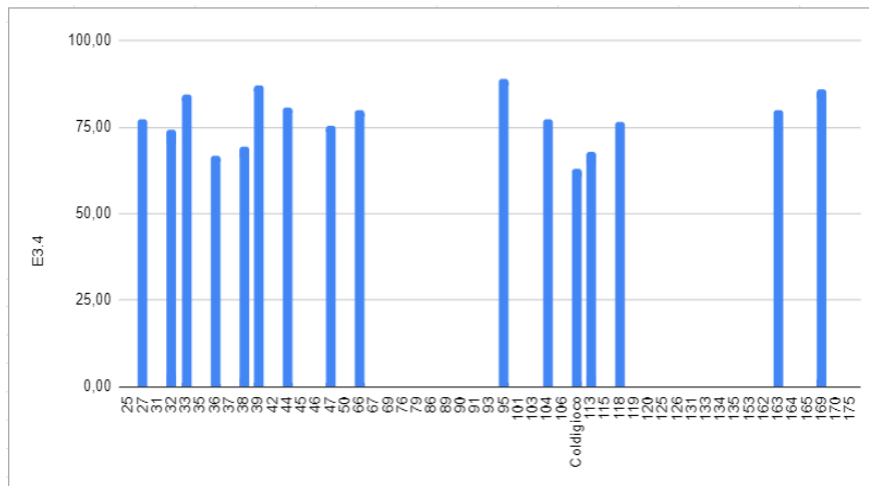

E3.8 % di studenti che hanno confermato o migliorato il livello di apprendimento in INGLESE nel passaggio tra scuola secondaria di I grado e scuola secondaria di II grado.

Valore Istituto	63,16
Media Regionale	80,84

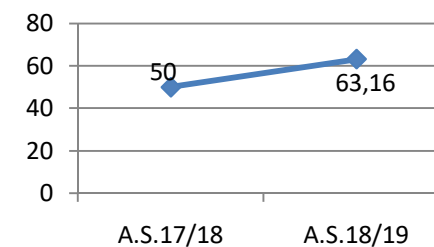
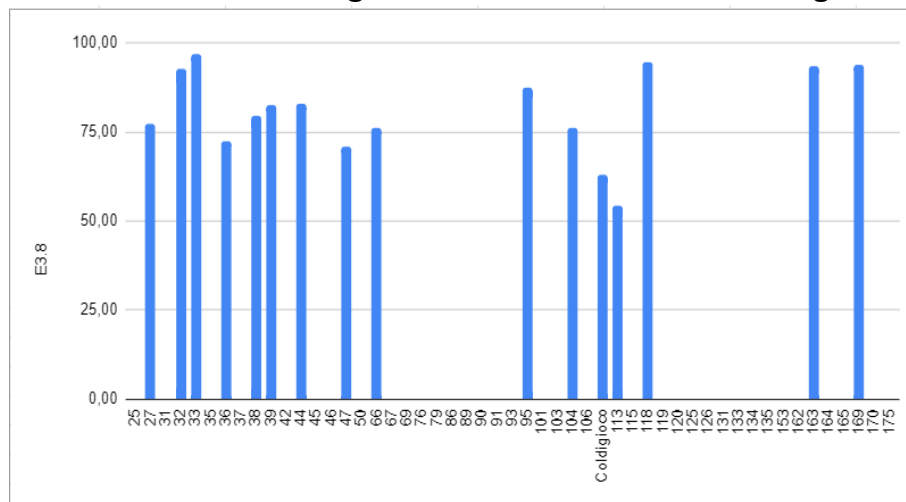

E3.5 % di studenti della scuola primaria che NON sono stati AMMESSI alla classe successiva.

Valore Istituto	0
Media Regionale	0,18

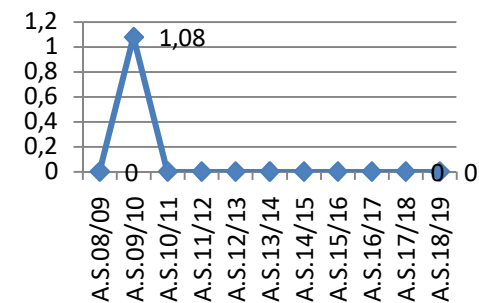
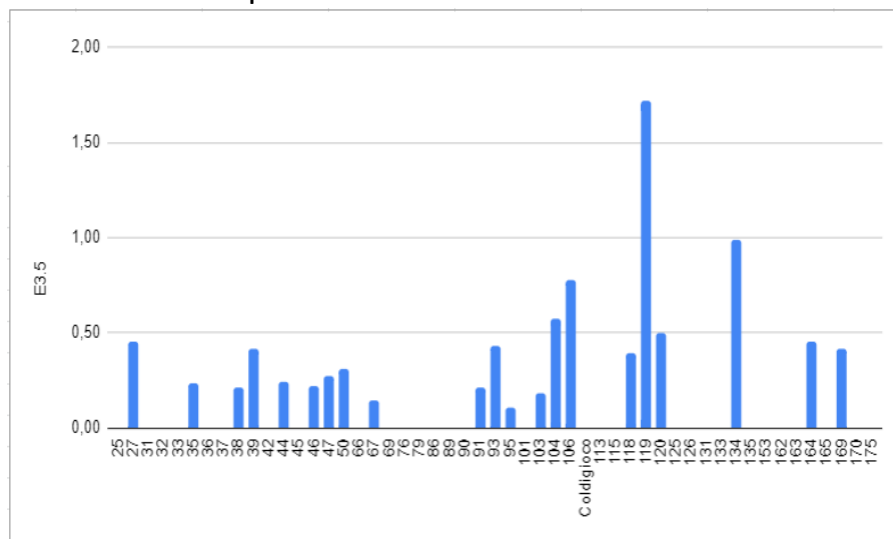

E3.6 % di studenti della scuola secondaria di 1° grado che NON sono stati AMMESSI alla classe successiva.

Valore Istituto	4,35
Media Regionale	1,78

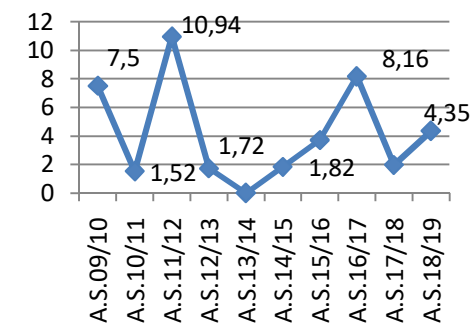
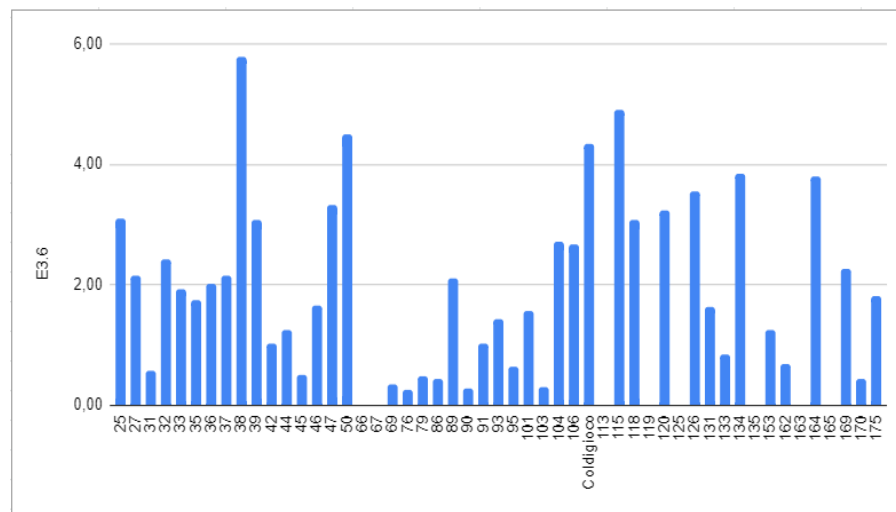

DATI ECONOMICI

P8.1A Incidenza AVANZO di AMMINISTRAZIONE sul totale delle ENTRATE PROGRAMMATE

Valore Istituto	0,3
Media Regionale	0,67

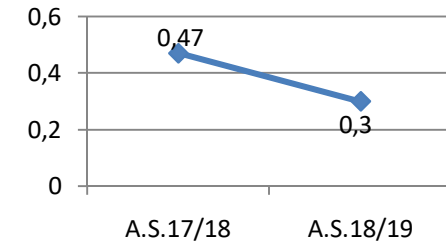
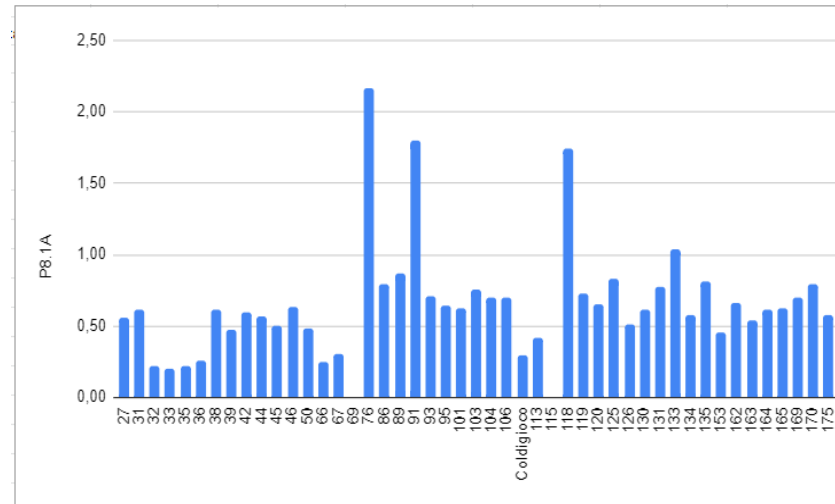

P8.1B Incidenza dei finanziamenti STATO sul totale delle ENTRATE ACCERTATE

Valore Istituto	0,35
Media Regionale	0,46

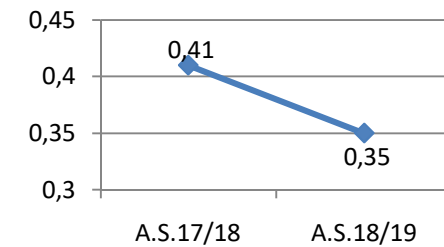
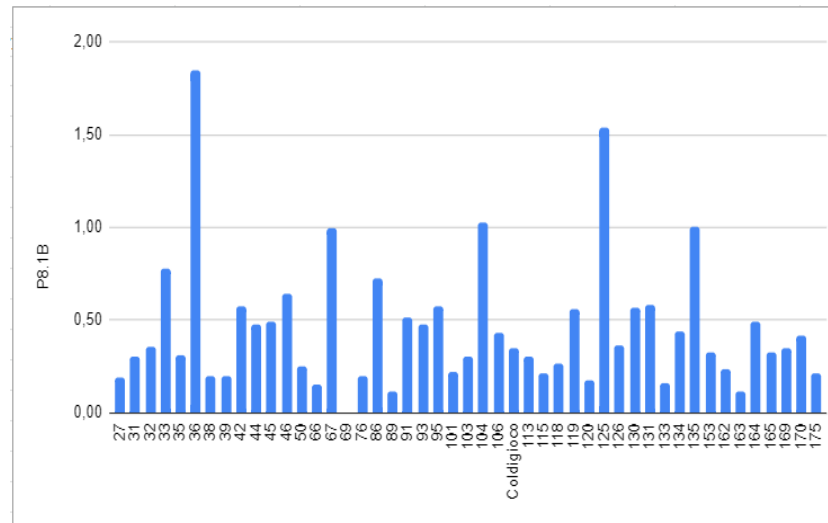

P8.1B1 Entità delle risorse economiche coinvolte nell'attività scolastica.

Valore Istituto	10598,89
Media Regionale	1284950,99

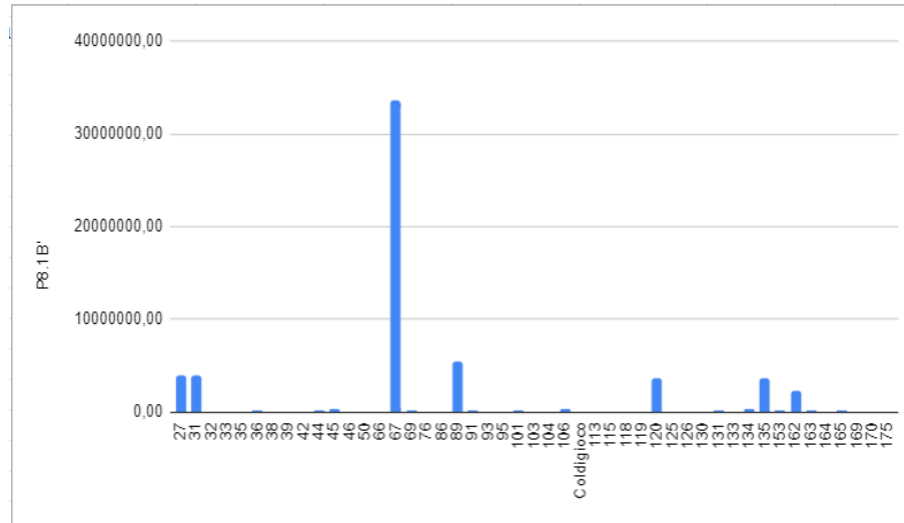

P8.1C Incidenza finanziamenti ENTI LOCALI o ALTRE ISTITUZIONI sul totale delle ENTRATE ACCERTATE.

Valore Istituto	0,29
Media Regionale	0,36

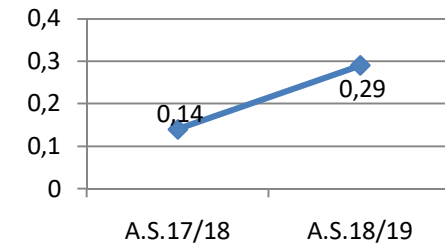
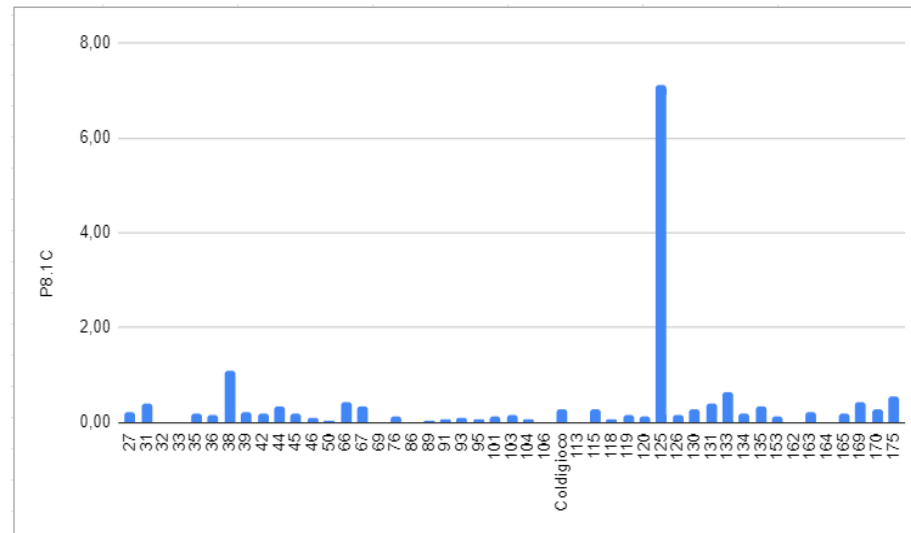

P8.1D Incidenza dei contributi da PRIVATI sul totale delle ENTRATE ACCERTATE

Valore Istituto	0,36
Media Regionale	0,42

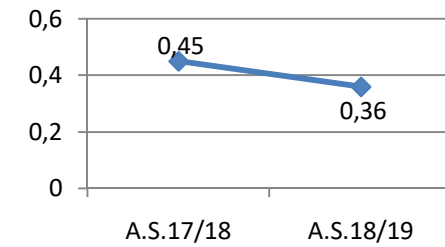
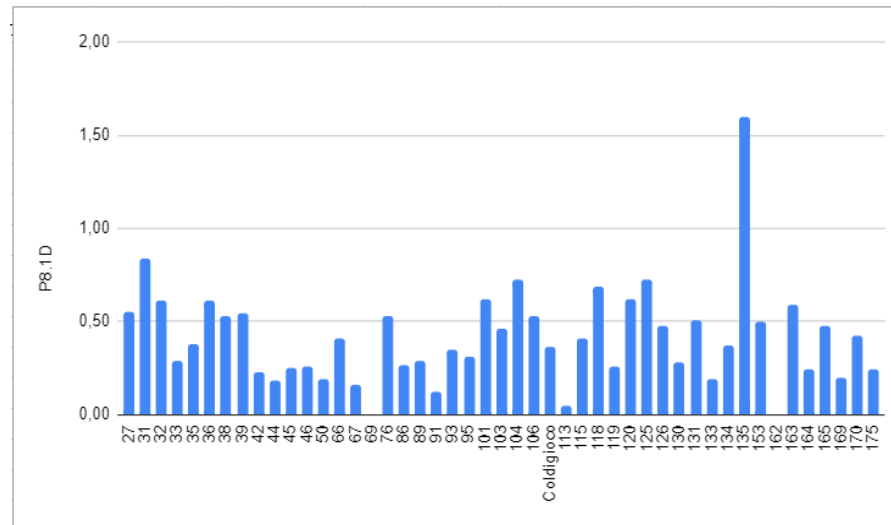

P8.1D1 Composizione delle entrate per PROVENIENZA sul totale delle ENTRATE ACCERTATE.

Valore Istituto	1
Media Regionale	3,13

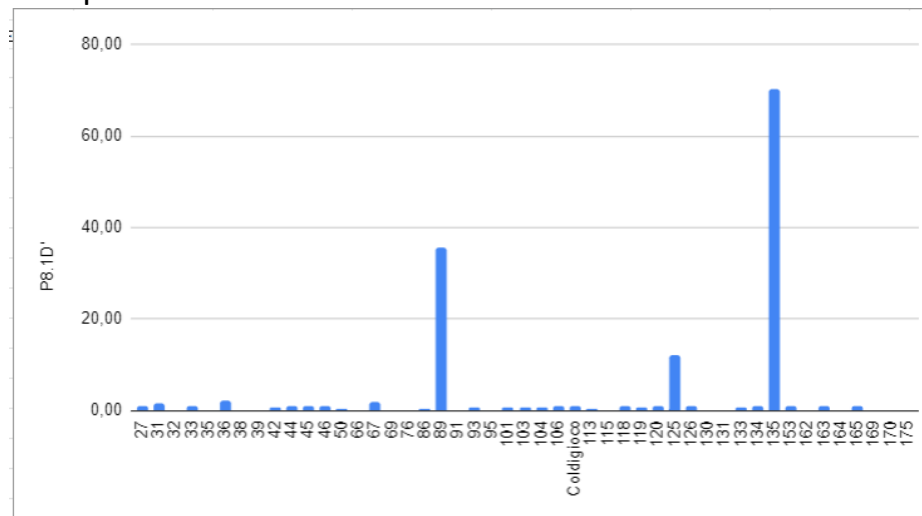

P8.1E Incidenza delle spese per ATTIVITÀ sul totale delle SPESE IMPEGNATE

Valore Istituto	0,81
Media Regionale	0,70

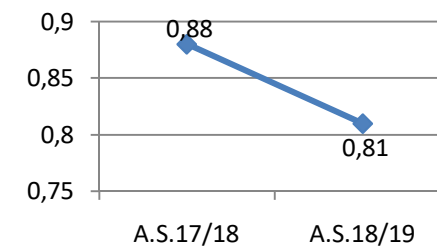
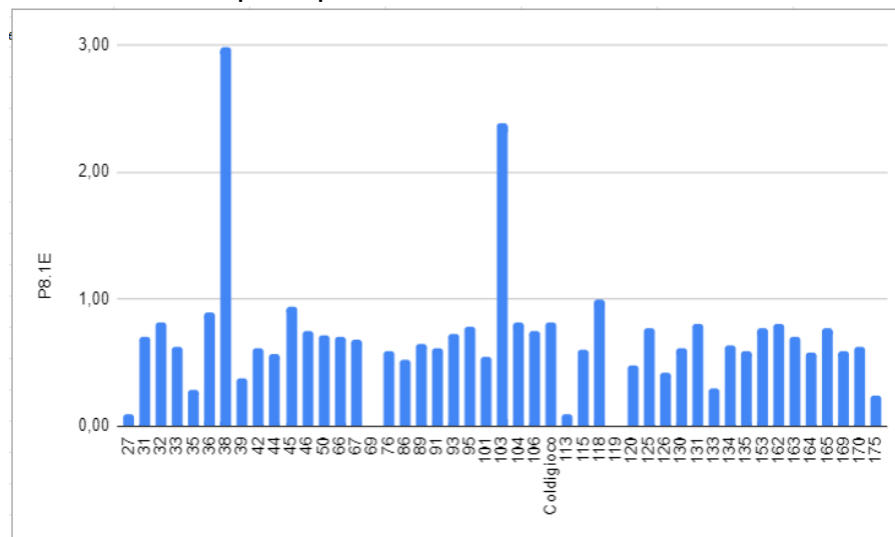

P8.1F Incidenza delle spese per PROGETTI sul totale delle SPESE IMPEGNATE.

Valore Istituto	0,19
Media Regionale	0,45

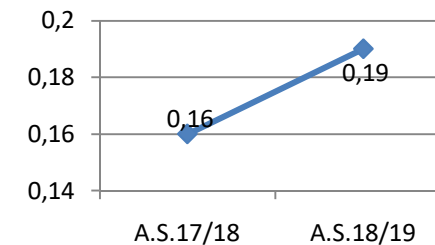
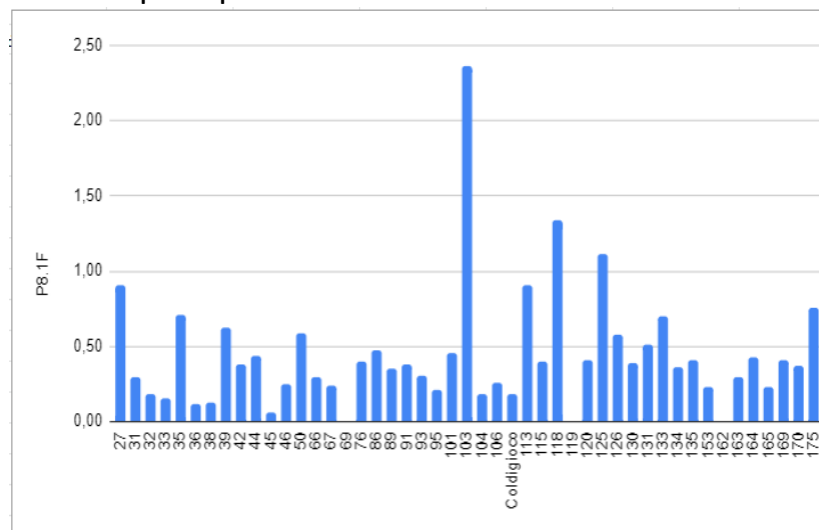

P8.1H Incidenza delle spese per il PERSONALE sul totale delle SPESE IMPEGNATE.

Valore Istituto	0,12
Media Regionale	0,11

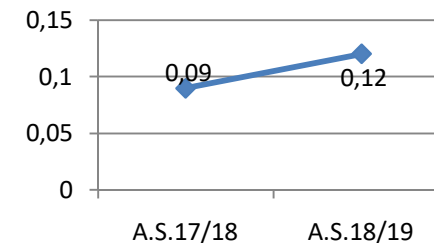
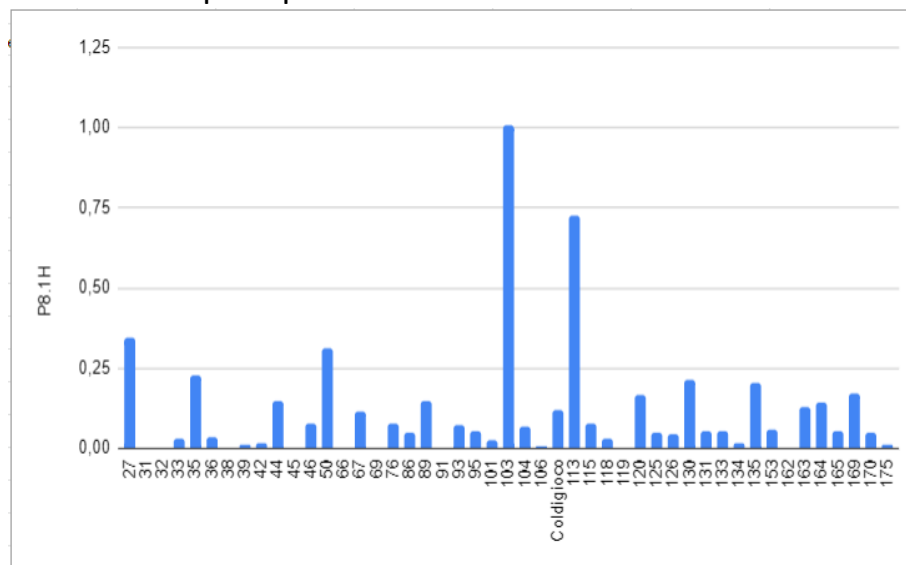

P8.1Hbis Incidenza delle spese PERSONALE coperte con fondi MOF, rispetto al totale della CONTRATTAZIONE di ISTITUTO.

Valore Istituto	0,75
Media Regionale	0,9

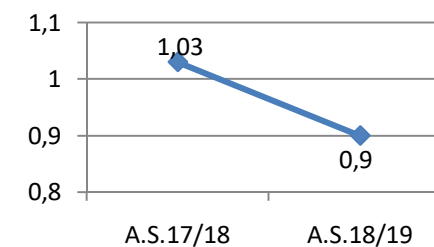
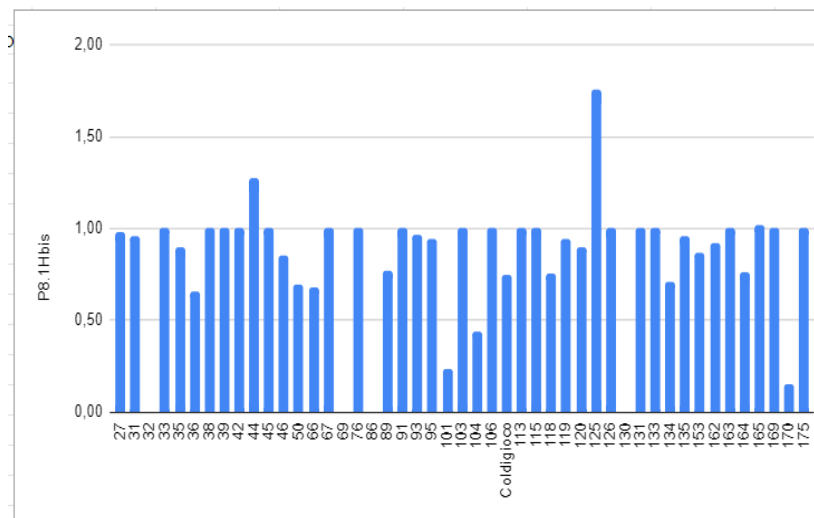

P8.1I Incidenza delle spese BENI DI CONSUMO sul totale delle SPESE IMPEGNATE.

Valore Istituto	0,09
Media Regionale	0,,12

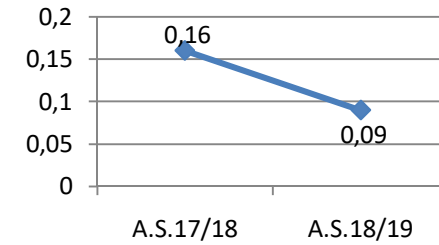
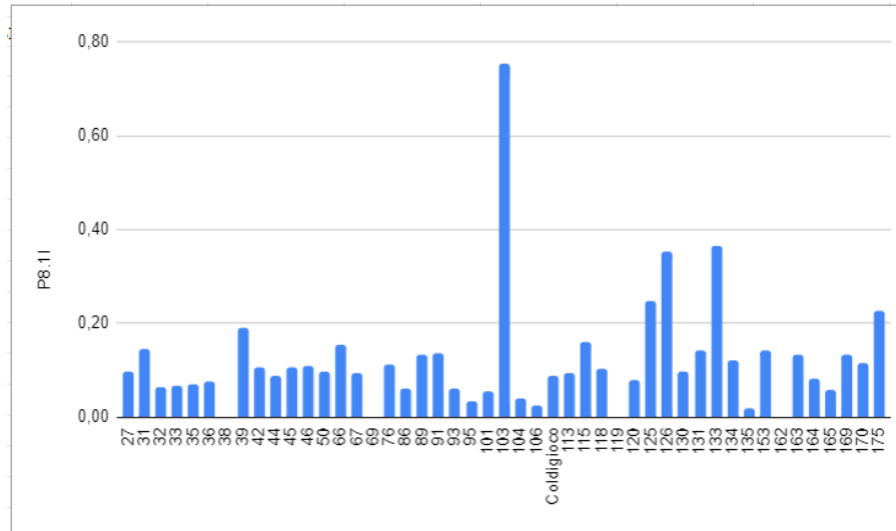

P8.1L Incidenza delle spese ACQUISTI DI SERVIZI sul totale delle SPESE IMPEGNATE.

Valore Istituto	0,14
Media Regionale	0,62

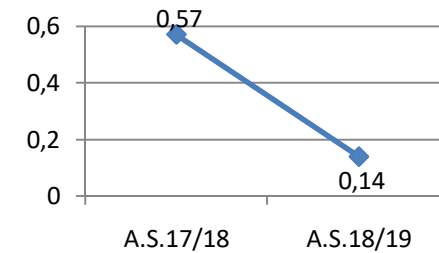
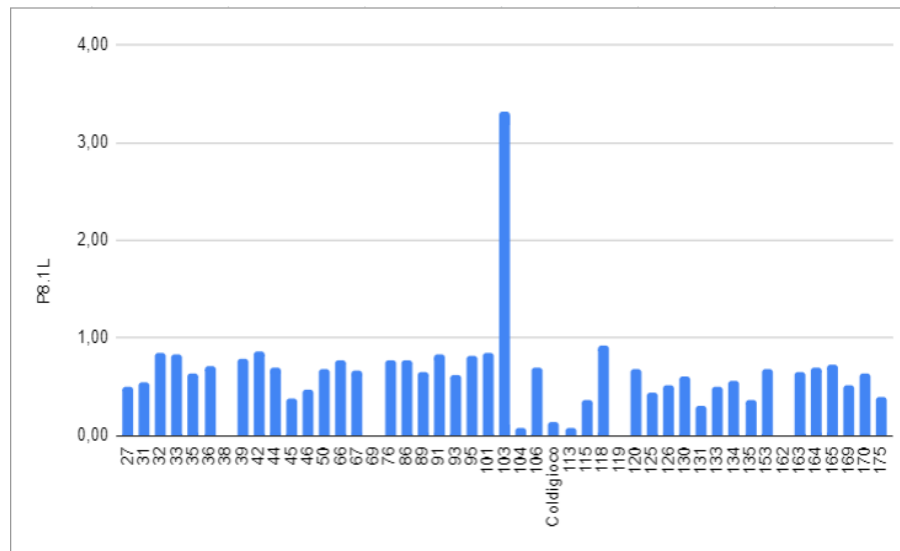

P8.1M Incidenza delle spese ACQUISTI DI BENI di INVESTIMENTO sul totale delle SPESE IMPEGNATE.

Valore Istituto	0,07
Media Regionale	0,06

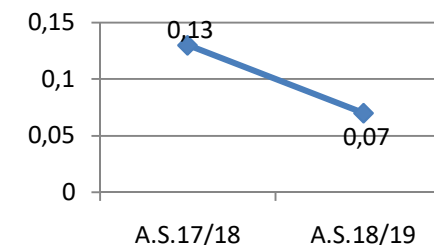
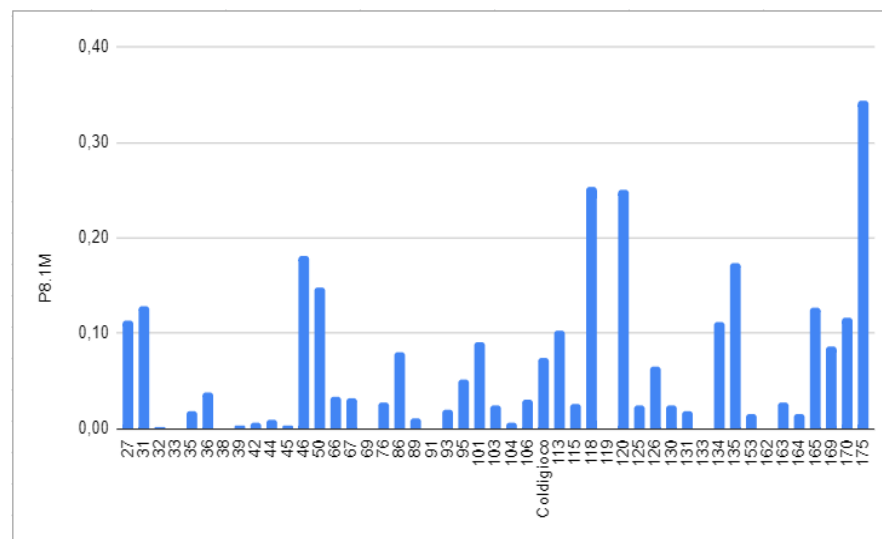

P8.2A Quota parte delle spese previste nella CONTRATTAZIONE di ISTITUTO destinata ai PROGETTI.

Valore Istituto	0,25
Media Regionale	0,19

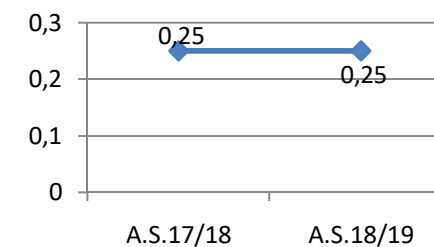
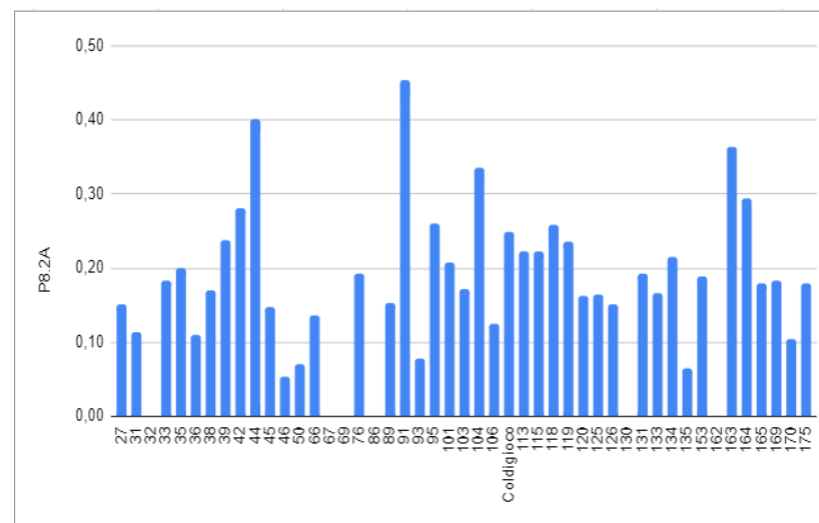

P8.2B Quota parte delle spese previste nella CONTRATTAZIONE di ISTITUTO destinata all'ORGANIZZAZIONE SCOLASTICA.

Valore Istituto	0,36
Media Regionale	0,41

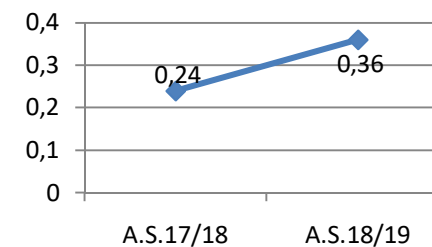
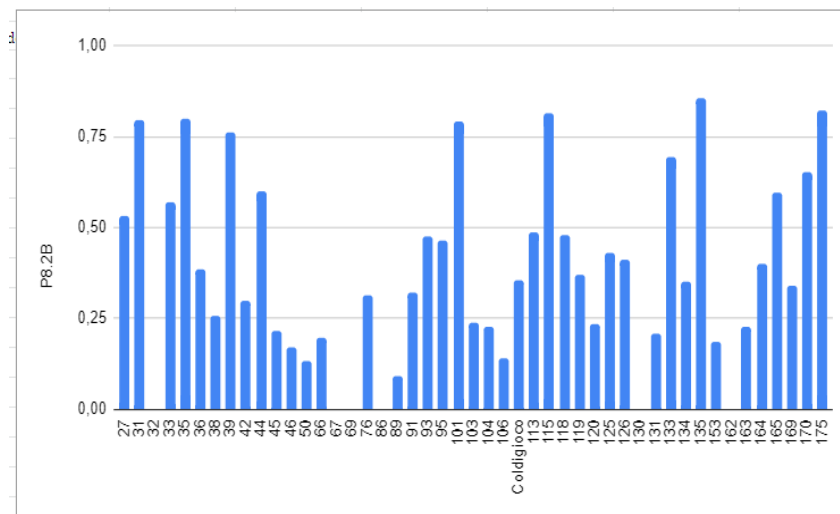

P8.3A Spesa relativa alle SUPPLENZE BREVI dei docenti per alunno iscritto

Valore Istituto	0,20
Media Regionale	54,18

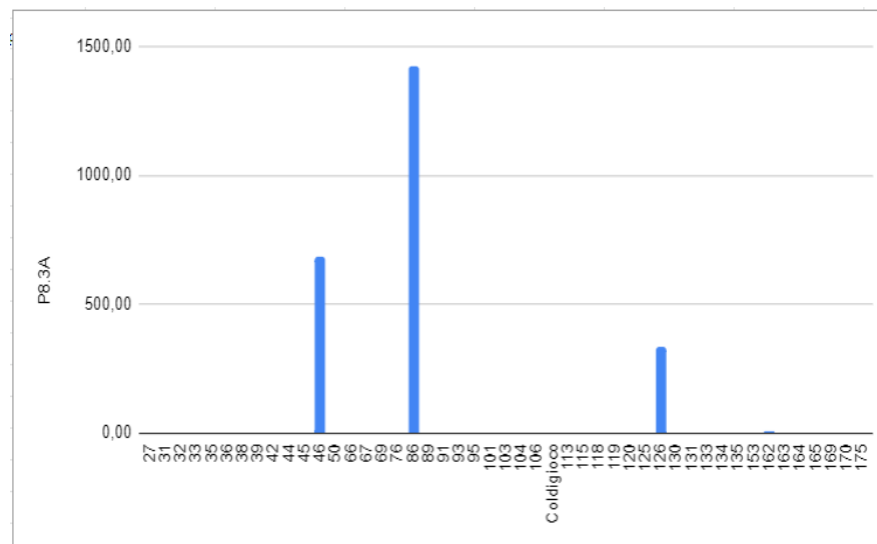

P8.3B Spese per COMPENSI ACCESSORI (docenti e ATA) per alunno iscritto

Valore Istituto	148,65
Media Regionale	450,43

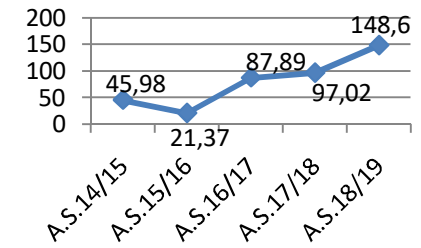
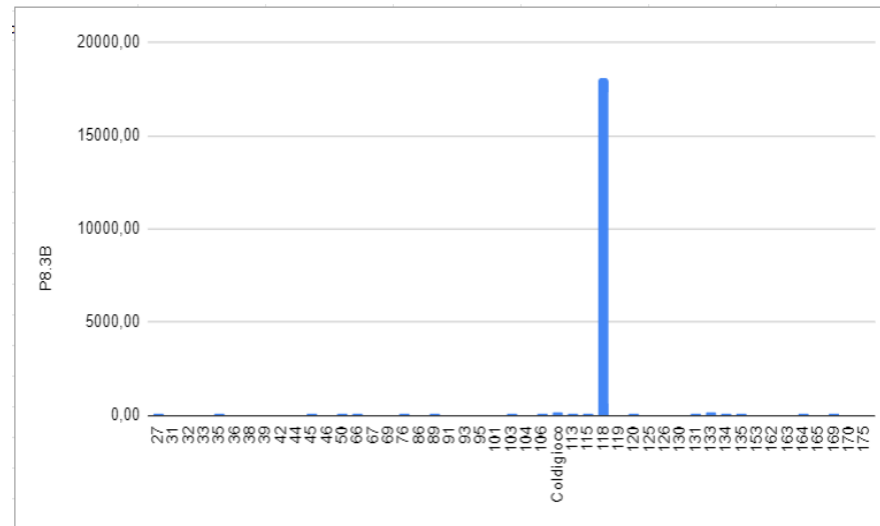

P8.3C Spese per PERSONALE impegnato nei PROGETTI per partecipanti al progetto

Valore Istituto	252,62
Media Regionale	3390,33

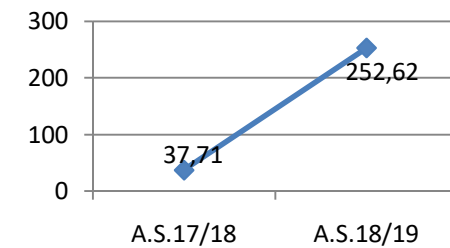
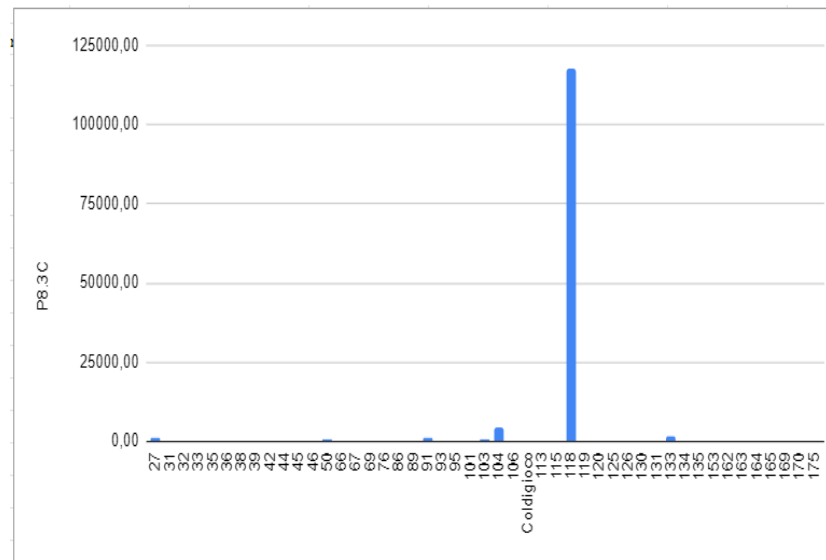

P8.3D Spese per PERSONALE impegnato nei PROGETTI per PROGETTI REALIZZATI

Valore Istituto	609,25
Media Regionale	3941,92

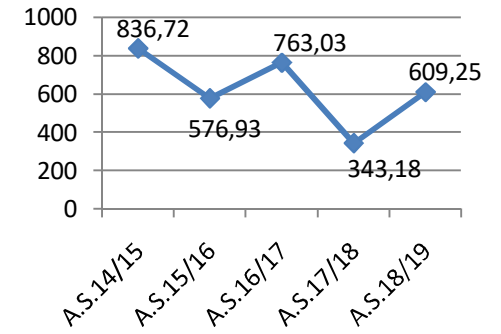
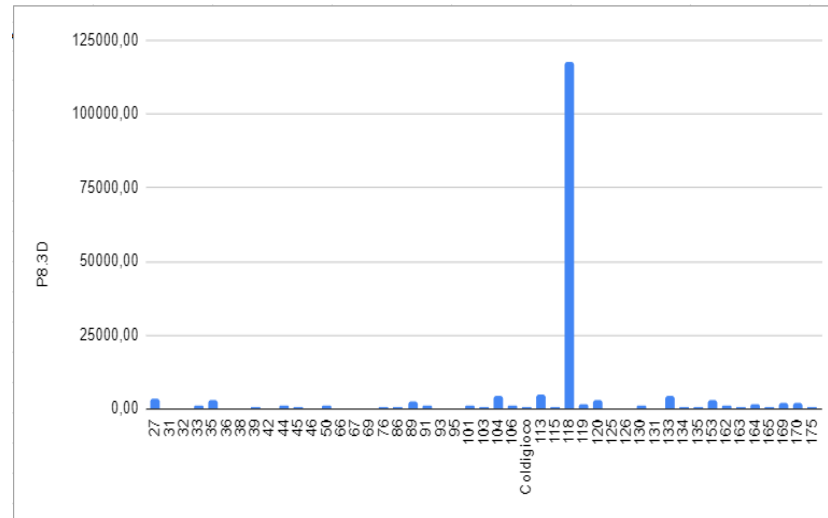

P8.3E SPESA MEDIA dei progetti per partecipante.

Valore Istituto	139,75
Media Regionale	13885,21

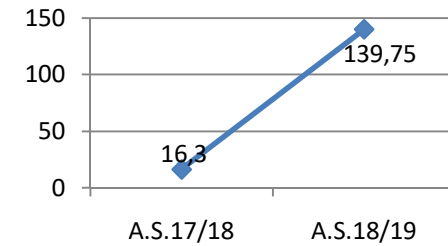
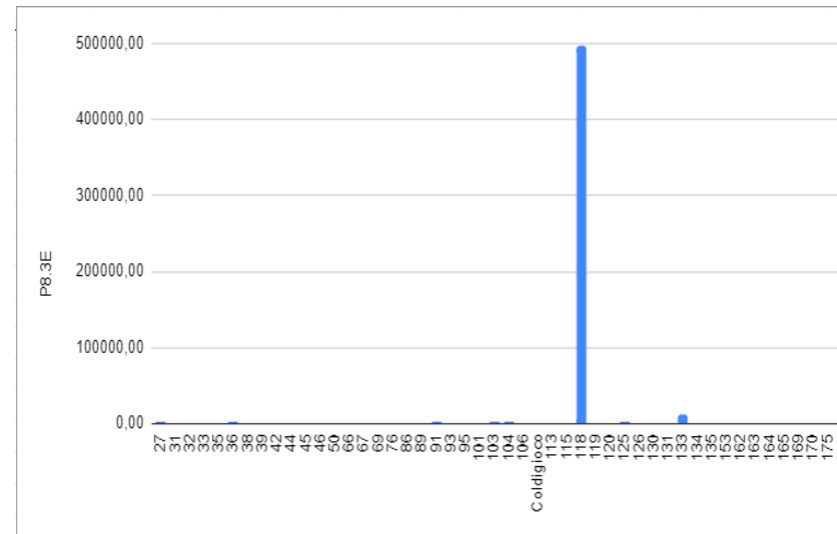

P8.3F Stima monte ore totale impegnato per la realizzazione di un progetto

Valore Istituto	12,76
Media Regionale	59,45

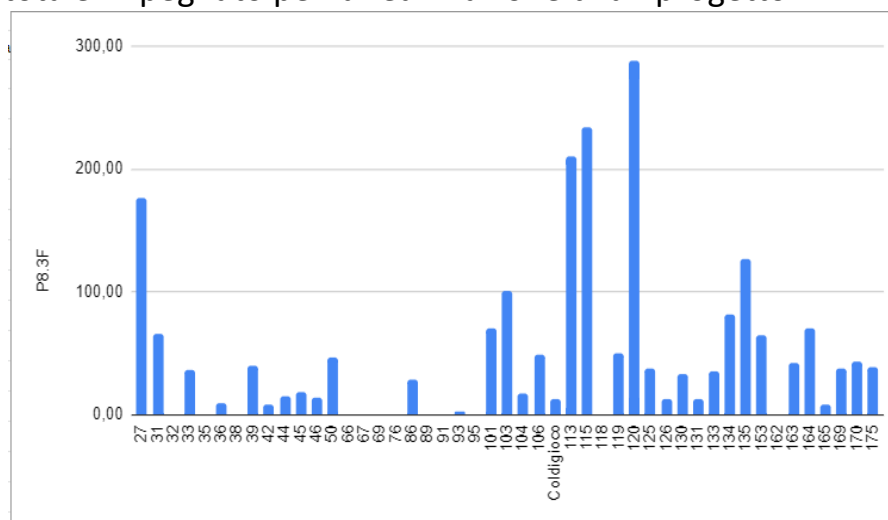

P8.3G RISORSE COMPLESSIVE PER STUDENTE

Valore Istituto	109,95
Media Regionale	508,92

